

LEILÃO
SUPER
NELORE
VIRTUAL

2026
15/04
19 HORAS
Quarta-feira

8ª EDIÇÃO

PARTICIPANTES:



60

**100% AVALIADOS
TODOS COM REGISTRO
DEFINITIVO
REPRODUTORES**



LEILOEIRAS



PATROCÍNIO



ASSESSORIA



TRANSMISSÃO



RETRANSMISSÃO



INFORMAÇÕES ☎ (18) 3608.0999 📞 (18) 99637.2999

#SIGA-NOS 📺 /CentralLeiloes 📺 /centralleiloes

REGULAMENTO DO LEILÃO

O presente regulamento estabelecerá as normas que serão observadas durante o leilão, sendo que seu cumprimento será obrigatório a todos aqueles que, na condição de convidados, participantes e/ou promotores do evento, quiserem promover a aquisição ou venda de animal(is) ou produto(s) agrobusiness, ou como mero espectador.

1. DEFINIÇÕES

1.1 Considera-se LEILÃO o evento que visa a comercialização de animal(is) e/ou produto(s), pela melhor oferta de valores, efetuada de forma aberta e aceita por um leiloeiro.

1.2 Considera-se EMPRESA LEILOEIRA a empresa responsável pela organização e coordenação do leilão. O presente leilão será coordenado e organizado pela Central Leiloes Ltda.

1.3 Considera-se LEILOEIRO a pessoa inscrita no Sindicato Nacional dos Leiloeiros Rurais, detentor de fé-pública, e que será responsável pela recepção das propostas de ofertas aos lotes comercializados, bem como pela batida do martelo e concretização do negócio.

1.4 Considera-se PROMOTOR DO EVENTO a(s) pessoa(s), física(s) ou jurídica(s), que for(em) responsável(is) pela promoção do evento e arrematação do(s) animal(is) ou produto(s) para serem comercializados no leilão.

1.5 Considera-se CONVIDADO a pessoa, física ou jurídica, que for proprietária de animal(is) ou produto(s) que será(o) comercializado(s) no leilão. Ao convidado também será permitida a realização de compras no leilão.

1.6 Considera-se PARTICIPANTE todo aquele que comparecer no leilão e que tenha interesse na compra de animal(is) ou produto(s) comercializado(s) no evento, ou como mero espectador.

1.7 Considera-se COMISSÃO DE COMPRA a comissão paga pelo comprador do(s) animal(is) / produto(s) à EMPRESA LEILOEIRA, que será anunciada pelo leiloeiro no início do leilão, cujo percentual incidirá sobre o valor total de cada lote apregoado.

1.8 Considera-se COMISSÃO DE VENDA a comissão paga pelo proprietário do(s) animal(is) / produto(s) ao PROMOTOR DO EVENTO / EMPRESA LEILOEIRA.

1.9 Considera-se PRODUTO tudo que não seja semovente e que possa ser comercializado em leilão, tais como: embrião, sêmen, etc.

1.10 Considera-se LANCE DE DEFESA o lance ofertado pelo próprio proprietário do animal(is) ou produto(s), quando não alcançado o preço esperado por este junto ao leilão. Nesta hipótese, o proprietário será responsável pelo pagamento das comissões de compra e venda acima previstas.

1.11 Considera-se LOTE o grupo de animais ou o animal individualmente e/ou de produtos a serem colocados à venda através de leilão, devidamente identificado no catálogo.

2. CADASTRO:

2.1 Todo aquele que pretenda apresentar lance no leilão deverá estar previamente cadastrado junto à Central Leiloes Ltda, podendo encaminhar tal solicitação à empresa leiloeira com antecedência, para fins de análise e aprovação prévia dos cadastros. Nesta hipótese, o pedido de cadastramento importará em autorização automática à empresa leiloeira de consulta de informações do solicitante junto ao SERASA ou outros órgãos de proteção ao crédito.

2.2 A Central Leiloes Ltda disponibilizará aos convidados e participantes um escritório no local do evento, podendo o cadastro ser efetuado neste local. Nesta hipótese, toda compra efetuada pelo convidado ou participante ficará condicionada à posterior aprovação do cadastro, bem como aceitação pelo VENDEDOR.

2.3 A presença dos convidados ou participantes no recinto do leilão importará em imediata autorização à Central Leiloes Ltda em promover consultas sobre os mesmos junto ao SERASA ou outros órgãos de proteção ao crédito.

2.4 Os empregados da Central Leiloes Ltda não estão autorizados a avalizar ou endossar qualquer comprador junto ao leilão.

2.5 A existência de cadastro não dispensará a necessidade de apresentação de avalista, caso seja solicitado pelo VENDEDOR ou pela Central Leiloes Ltda.

2.6 Será permitida a compra de animal(is) / produto(s) mediante procuração por Instrumento Público, a qual deverá ser específica para aquele evento e deverá conter o valor máximo autorizado pelo outorgante e desde que este possua cadastro aprovado junto à Central Leiloes Ltda, que permanecerá com referida procuração.

2.7 A Central Leiloes Ltda atua como intermediária das transações, sendo

responsável pela organização e coordenação do evento, não se responsabilizando pelo inadimplemento do comprador, seja em relação ao valor do(s) produto(s) / animal(is) adquirido(s), seja em relação às comissões de venda. Portanto, cabe ao vendedor manifestar-se sobre o cadastro do comprador antes da assinatura do contrato de compra e venda, bem como exigir a assinatura de avalista antes da formalização deste contrato.

3. DO LEILOEIRO:

3.1 O leilão será realizado por um LEILOEIRO RURAL, devidamente inscrito nos órgãos próprios, sendo que a venda considerará efetuada com a batida do martelo, momento em que as partes, compradores e vendedores, estarão obrigados ao cumprimento do negócio fechado, exceto na hipótese de não aprovação do cadastro do comprador, na forma do item 02 supra.

3.2 Poderá o leiloeiro, durante o leilão, promover as alterações das presentes normas, estabelecer outras regras, alterar as disposições do catálogo, de lotes ou condições de pagamento, instituir preços mínimos, sem direito de reclamação ou indenização por parte dos convidados ou participantes.

4. DISPOSIÇÕES ESPECÍFICAS PARA LEILÃO DE PRENHEZES:

4.1 Salvo estipulação em contrário, nos casos de livre acasalamento ou embrião a ser coletado, a primeira parcela será considerada como sinal de negócio e devidas no ato. As demais parcelas somente poderão ser exigidas do(s) COMPRADOR(es) após o recebimento ou a retirada da(s) prenhez(es) confirmada(s). Caso o VENDEDOR tenha recebido antecipadamente alguma parcela e a prenhez não consiga se realizar o VENDEDOR restituirá ao(s) COMPRADOR(es) o valor recebido.

4.2. PRENHEZES RECEPTORAS:

4.2.1. O VENDEDOR se responsabiliza em apresentar a(s) receptora(s) em perfeitas condições físicas, com boa habilidade maternal, a fim de bem criar o embrião.

4.2.2. O COMPRADOR, por sua vez, se compromete a mantê-la(s) sob as mesmas condições de manejo e trato, a fim de não prejudicar o desenvolvimento do embrião adquirido.

4.2.3. O COMPRADOR deverá comunicar imediatamente o VENDEDOR em caso de óbito da receptora e/ou da "cria", bem como de qualquer intercorrência que venha a surgir durante o período gestacional.

4.3. EMBRIÕES A SEREM COLETADOS:

4.3.1. É de responsabilidade de VENDEDOR a coleta e transferência do referido acasalamento, tendo o prazo máximo de 90 dias para a entrega da receptora prenhe, a contar da data da assinatura do presente Contrato, findo o qual poderá o COMPRADOR optar, em comum acordo com o VENDEDOR, escolher outro acasalamento já realizado, de igual importância e valor.

4.4. LIVRES ACASALAMENTOS:

4.4.1. O VENDEDOR oferece a doadora para ser acasalada com o touro da escolha do COMPRADOR, ficando a mesma na propriedade do titular.

4.4.2. O COMPRADOR tem o prazo máximo de 30 dias para enviar o sêmen do reprodutor escolhido, ou autorizar o proprietário da doadora a acasalá-la segundo seu critério.

4.4.3. Todas as despesas provenientes do transporte e aquisição de sêmen que porventura possam ocorrer, serão de inteira responsabilidade do COMPRADOR.

4.4.4. Do acasalamento em questão o COMPRADOR terá direito a apenas uma prenhez proveniente da lavagem, salvo disposição em contrário e acordado entre as partes. Terá também direito a optar se tal prenhez será sexada de macho ou fêmea.

4.4.5. O VENDEDOR garante ao COMPRADOR que a prenhez adquirida venha a nascer com saúde, com garantia de receber RGN (registro geral de nascimento) e RGD (registro geral definitivo).

4.4.6. Caso o produto nascido não preencha os requisitos mencionados no item anterior, deverá o VENDEDOR substituir o produto, caso não possua o mesmo acasalamento, de comum acordo com o COMPRADOR, substituí-lo por outro já nascido de igual categoria e valor.

4.5 A(s) prenhez(es) será(ão) entregue(s) por malha viária, podendo ainda o COMPRADOR retirá-la da propriedade de origem, sob sua conta e responsabilidade.

5. DISPOSIÇÕES ESPECÍFICAS PARA LEILÃO DE SÊMEN:

5.1. O VENDEDOR responde pela qualidade do sêmen de animal de sua propriedade posto a venda.

6. DISPOSIÇÕES GERAIS PARA TODOS OS LEILÕES:

6.1. O leiloeiro apregoará, no início de cada lote, o valor do lance que, multiplicado pelo número de parcelas determinadas, formará o preço total de venda e compra do(s) animal(is)/ produto(s). Também será informada a condição de cada venda, data de vencimento das parcelas, condições gerais do(s) produto(s) ou a(s) condição(ões) física(s) do(s) animal(is) referentes a cada lote.

6.2. Os leilões referentes à gado de elite, embrião e sêmen serão realizados com CLÁUSULA DE RESERVA DE DOMÍNIO, que abrangerá inclusive as "crias" advindas destes, conforme disposto no artigo 95 do Código Civil.

6.3. Excetuando o disposto no item 2, deste Regulamento (aprovação de cadastro), as vendas efetuadas durante o leilão são irrevogáveis e irrevogáveis, obrigando comprador e vendedor ao seu cumprimento, por si e por seus herdeiros ou sucessores.

6.4. Ainda que existente índice deflacionário divulgado pelo Governo Federal, os preços estabelecidos no leilão não serão alterados.

6.5. Caberá ao comprador o pagamento do ICMS e ao vendedor o recolhimento do mesmo, referente ao lote adquirido, devendo o segundo informar a Central Leilões Ltda o número de inscrição junto à Receita Estadual.

6.6. A participação no leilão de qualquer pessoa, seja comprador ou vendedor, implicará na presunção de aceitação de todas as normas previstas neste Regulamento, e, face disponibilização deste Regulamento a todos que se encontram presentes no recinto do leilão através do catálogo, não poderá alegar desconhecimento para eximir de seu cumprimento.

6.7. Compradores domiciliados fora do país deverão informar-se no escritório sobre as condições que regem a compra e venda, que no caso presente somente se operará com o pagamento à vista, em moeda corrente do país, no ato do negócio.

6.8. Salvo estabelecido de forma diversa, por escrito, antes do leilão, o comprador será responsável pelo pagamento da comissão de compra, a qual recai sobre o valor do lote no momento da batida do martelo, em favor da EMPRESA LEILOEIRA, cujo percentual será divulgado pelo leiloeiro no início do evento.

6.9. Salvo estabelecido de forma diversa, por escrito, antes do leilão, o vendedor será responsável pelo pagamento da comissão de venda, a qual recai sobre o valor do lote no momento da batida do martelo, em favor do PROMOTOR DO EVENTO / EMPRESA LEILOEIRA, cujo percentual foi acordado anteriormente entre as partes.

6.10. As taxas do leilão, assim como as comissões, para comprador e vendedor, são irrevogáveis e irrevogáveis. No caso da não concretização do negócio após o remate, a parte responsável pelo cancelamento do negócio arcará com as mesmas em sua totalidade.

6.11. EM caso de pagamento à vista das parcelas de compra, o desconto poderá ser concedido pelo vendedor, mas tal desconto não recai sobre as comissões em favor da Leiloeira.

6.12. No lance de defesa, conforme definição do item 1.10 deste regulamento, o proprietário do animal será responsável pelo pagamento da comissão de compra e venda em favor do PROMOTOR DO EVENTO / EMPRESA LEILOEIRA, sobre o valor do lote no momento da batida do martelo.

6.13. Não serão aceitos pagamentos das parcelas vencíveis no ato da compra com cheques de terceiros.

6.14. Todos os pagamentos efetuados em cheque somente serão considerados quitados com a respectiva compensação.

6.15. As GTAS (Guias de Trânsito dos Animais) serão emitidas exclusivamente em nome do comprador e não poderão ser transferidas a terceiros.

6.16. Os catálogos do leilão são de responsabilidade dos vendedores, não sendo a Central Leilões Ltda responsável por eventuais erros constantes nestes, os quais inclusive poderão ser retificados pelo leiloeiro.

6.17. Quando da batida do martelo os lances forem simultâneos entre dois compradores, o leiloeiro pedirá o retorno do animal à pista e reiniciará a venda dos mesmos, a partir do lance em questão, para o desempate.

6.18. Serão de exclusiva responsabilidade do VENDEDOR o(s) animal(is) colocado(s) a leilão estar(em) saudável(eis), com toda a documentação sanitária atualizada, bem como sua guarda, manutenção e segurança, durante o tempo em que se mantiver(em) no local do leilão, seja no estábulo, em sua propriedade, para os casos de Leilão Virtual, em trânsito ou enquanto estiverem sendo exibidos na pista, até o momento da batida do martelo, passando então, tais responsabilidades a serem exclusivas do COMPRADOR, não restando à Central Leilões Ltda, nenhum ônus sobre o itens mencionados, bem como, em caso de acidente e danos que, eventualmente, venha(m) a ocorrer com o(s) animal(is).

6.18.1. É de responsabilidade do VENDEDOR a veracidade de todas as

informações fornecidas à leiloeira referente ao(s) animal(is) e/ou produto(s) colocado(s) a leilão. Bem como, fica o VENDEDOR responsável, civil e criminalmente pela omissão de informar a empresa Leiloeira sobre qualquer intercorrência relacionadas ao(s) animal(is) e/ou produto(s) até o momento do leilão.

6.18.2. Após a batida do martelo, a venda será considerada irrevogável e irrevogável, correndo a partir de então, por conta e risco do COMPRADOR, a vida e integridade física do(s) animal(is), razão pela qual, é facultado a este COMPRADOR, caso opte e se responsabilize pelas despesas, contratar cobertura securitária ao(s) animal(is) arrematados.

6.18.3. A morte do(s) animal(is), com seguro ou não, anomalias físicas encontradas no animal(is) por exames radiológicos ou outros, perca de prenhes, estado do(s) animal(is) no ato da entrega pelo VENDEDOR e outros motivos não inerentes ao momento da venda) a leiloeira não se obriga nos termos deste regulamento.

6.18.4. Tanto para os leilões presenciais, bem como para os leilões virtuais, após a batida do martelo, fica facultado entre VENDEDOR e COMPRADOR decidirem o momento mais apropriado para o transporte do(s) animal(is). Porém, os riscos inerentes ao(s) animal(is) arrematados até o momento do seu transporte, correrá por conta exclusiva do COMPRADOR, não podendo o VENDEDOR ficar responsável pela vida e integridade física do(s) animal(is) até seu efetivo embarque para transporte, salvo comprovada sua exclusiva culpa.

6.19. No caso de comercialização efetuada através de canal fechado de televisão (Leilões Virtuais), o vendedor compromete-se a entregar o(s) animal(is) (independente do local de entrega), somente quando tiver em sua posse a respectiva documentação de venda, devidamente assinada pelo comprador, eximindo a Central Leilões Ltda de qualquer responsabilidade se a presente cláusula não for cumprida.

7. DA AUTORIZAÇÃO DE USO DO NOME, IMAGEM E VOZ DOS PRESENTES AO LEILÃO:

7.1. A entrada da pessoa no recinto do leilão importará na presunção em favor da EMPRESA LEILOEIRA e do PROMOTOR DO EVENTO, sem ônus a estes, ao uso de seus NOMES, IMAGENS e SOM durante a realização do evento, bem como após a ocorrência deste para fins de divulgação do resultado final alcançado. Autorizam, também, a divulgação em periódicos e em site de todas as informações referentes ao leilão, tais como: nome do comprador, do vendedor, do animal ou produto comercializado e o valor efetivo da transação. Finalmente, fica autorizada a gravação de todas as imagens do leilão e dos participantes, bem como a transmissão ao vivo destas por canal fechado de televisão e, ainda, a divulgação de fotos em periódicos e em site próprio da EMPRESA LEILOEIRA.

8. DO CONTRATO DE COMPRA E VENDA:

8.1. Ao final da venda de cada lote a Central Leilões Ltda promoverá a emissão do contrato de compra e venda, bem como das notas promissórias referentes ao leilão, as quais serão assinadas imediatamente pelo vendedor e comprador. As notas fiscais referentes às vendas, que deverão ser emitidas pelos vendedores, bem como a nota fiscal da comissão de compra a ser emitida pela empresa leiloeira, serão efetuadas posteriormente.

8.2. Ficam fazendo parte integrante do contrato de compra e venda todas as regras constantes neste regulamento, bem como outras que forem estabelecidas pelo leiloeiro durante o leilão.

"É proibida a reprodução em parte ou no todo".



QUER MAIS INFORMAÇÕES???



BRUNA OLIVEIRA
(18) 99671-4413



EDUARDO BIZARI
(18) 99802-2257



FELIPE AMÊNDOLA
(18) 99623-0177



HEITOR CAROLINO
(18) 99702-7274



LEONARDO ANDRÉ
(18) 99608-9412



LUIZ JACINTO
(18) 99802-2241



MARCOS VASILIEV
(18) 99802-3290



MATHEUS BALDINI
(18) 99708-4381



RAFAEL NOVAES
(18) 99678-8366



TAIS OTOBONI
(18) 99611-4208



GUILHERME FURTADO
(18) 99736-4281



FAZENDA NOVA PARANAPANEMA

01

8842 FNPN

SEXO: **MACHO** • REG: **FNPN 8842** • RAÇA: **NELORE PO** • NASC.: **08/12/2024**

PESO: **609 KG** • PE: **30 CM**

REM ARMADOR

REM EL GUAPO

REM VAICH

VISUAL DE NAVIRAI

NAVIRAI MAGNUM

3194 FIV DE NAV.

1364 TE DE NAV.

BRADO S.MARINA

LANDAU DA DI GENIO

DIMA DA DI GENIO

YRYA FNPN

PACARA

BRIGADA FNPN

RISONHA DA PANEMA



	iABCZ	PM-EM	PD-ED	PS-ED	STAY	IPP	PE-365	AOL	ACAB
INDICE	26.03	7.14	9.27	23.99	53.28	-30.20	0.915	1.603	1.931
DECA	1	1	1	1	1	1	1	2	1
P%	0.5%	0.1%	4%	1%	3%	1%	4%	18%	6%



	MGT _e	MP120	DP210	DP450	DSTAY	DIPP	DPE-365	DAOL	DACAB
INDICE	21.88	5.85	11.42	26.78	76.75	-0.75	1.07	2.68	0.15
TOP	14%	2%	15%	7%	25%	28%	13%	15%	29%



	IQG	P120-EM	PD	PS	STAY	IPP	PES	AOL	EGS
INDICE	36.81	6.60	9.35	25.68	68.78	-23.91	0.88	1.22	0.32
TOP	0.5%	0.1%	8%	0.5%	3%	0.5%	18%	29%	31%

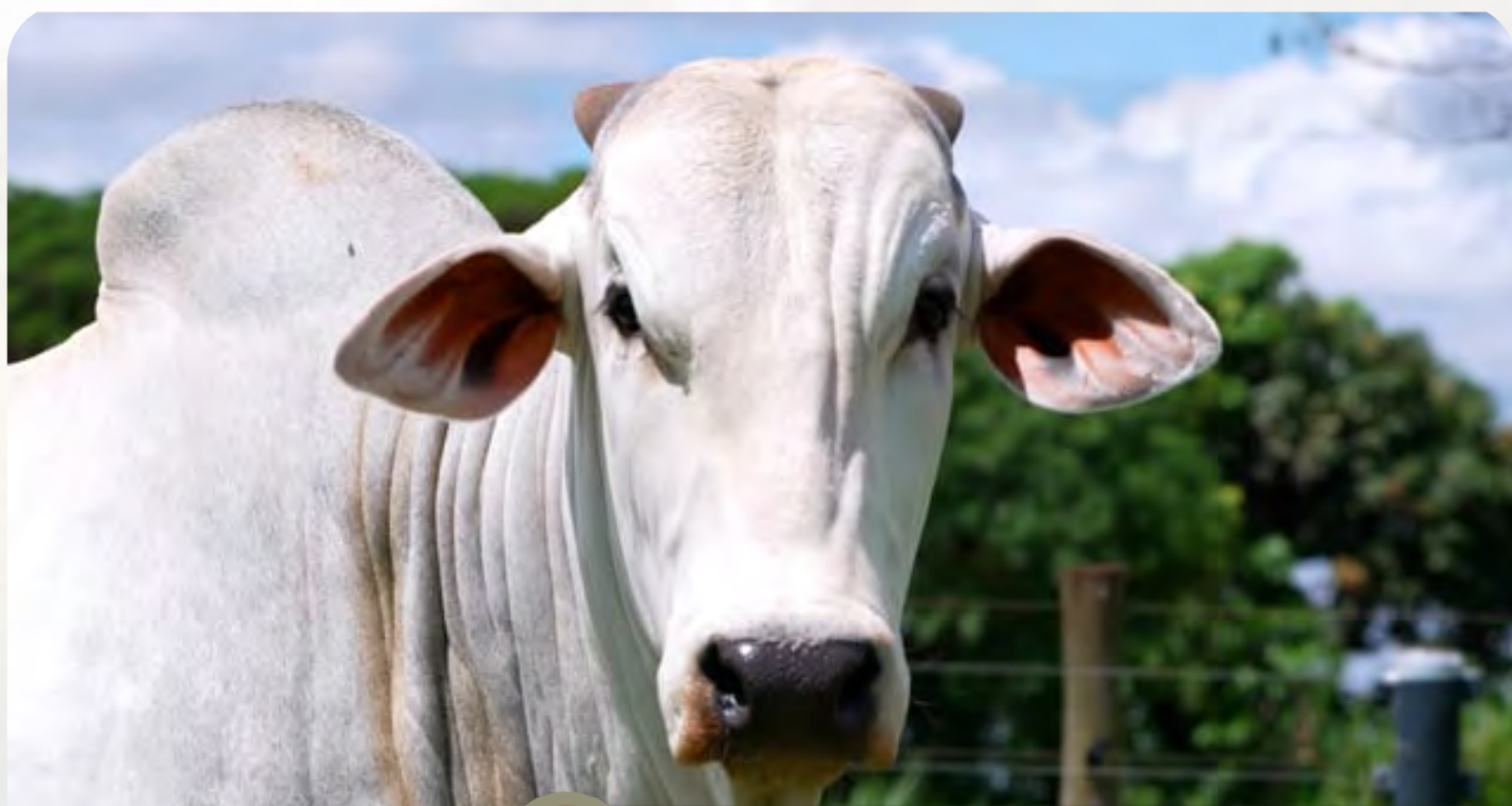

CLIQUE AQUI



PARA VER O VÍDEO DO LOTE

FAZENDA NOVA PARANAPANEMA

02

8796 FNPN

SEXO: **MACHO** • REG: **FNPN 8796** • RAÇA: **NELORE PO** • NASC.: **08/11/2024**

PESO: **589 KG** • PE: **38 CM**

REM CALDONEGRO

B8288 FIV DA S.NICE

B5895 FIV DA S.NICE

COLONO DA S. NICE

REM CARTHAGO

B9499 FIV DA S.NICE

B5962 FIV DA S.NICE

PROVADOR

PLAYBOY MAT.

HATIK DA MAT.

IOLANA FNPN

CAPAZ DO BR.

LACADA FNPN

FILIGRANA BYTELO NP



	iABCZ	PM-EM	PD-ED	PS-ED	STAY	IPP	PE-365	AOL	ACAB
INDICE	23.74	-0.29	13.56	25.74	53.62	-28.41	0.704	2.607	3.179
DECA	1	7	1	1	1	1	1	1	1
P%	1%	-	0.5%	0.5%	3%	1%	10%	6%	0.5%



	MGT _e	MP120	DP210	DP450	DSTAY	DIPP	DPE-365	DAOL	DACAB
INDICE	22.22	1.91	13.37	25.56	79.92	-1.35	0.81	2.12	0.77
TOP	13%	38%	10%	8%	19%	2%	20%	21%	4%



	IQG	P120-EM	PD	PS	STAY	IPP	PES	AOL	EGS
INDICE	27.32	-0.39	13.84	21.29	62.88	-17.36	1.48	2.35	1.22
TOP	3%	67%	1%	2%	8%	4%	4%	9%	2%



CLIQUE AQUI



PARA VER O VÍDEO DO LOTE

FAZENDA NOVA PARANAPANEMA

03

8792 FNPN

SEXO: **MACHO** • REG: **FNPN 8792** • RAÇA: **NELORE PO** • NASC.: **07/11/2024**

PESO: **571 KG** • PE: **38 CM**

REM CALDONEGRO

B8288 FIV DA S.NICE

B5895 FIV DA S.NICE

COLONO DA S. NICE

REM CARTHAGO

B9499 FIV DA S.NICE

B5962 FIV DA S.NICE

D4685 DA MN

CALIBRE FIV CAMPARINO

JHVM 9862 FIV CAMPARINO

BLISS FNPN

UAPITI DA AT

KUPALA FNPN

ADAMEIRE FNPN



	iABCZ	PM-EM	PD-ED	PS-ED	STAY	IPP	PE-365	AOL	ACAB
INDICE	24.95	0.71	11.68	24.90	58.51	-11.96	1.305	2.463	3.878
DECA	1	4	1	1	1	2	1	1	1
P%	1%	-	1%	0.5%	1%	20%	0.5%	7%	0.1%



	MGT _e	MP120	DP210	DP450	DSTAY	DIPP	DPE-365	DAOL	DACAB
INDICE	22.65	2.04	14.44	25.43	86.76	-0.77	1.22	2.81	0.54
TOP	12%	35%	7%	8%	5%	27%	9%	14%	8%



	IQG	P120-EM	PD	PS	STAY	IPP	PES	AOL	EGS
INDICE	28.62	0.22	13.32	22.30	68.43	-4.41	1.81	2.42	1.32
TOP	2%	52%	2%	2%	3%	39%	2%	8%	2%



CLIQUE AQUI



PARA VER O VÍDEO DO LOTE

FAZENDA NOVA PARANAPANEMA

04

8783 FNPN

SEXO: **MACHO** • REG: **FNPN 8783** • RAÇA: **NELORE PO** • NASC.: **07/11/2024**

PESO: **543 KG** • PE: **34 CM**

REM CALDONEGRO

B8288 FIV DA S.NICE

B5895 FIV DA S.NICE

COLONO DA S. NICE

REM CARTHAGO

B9499 FIV DA S.NICE

B5962 FIV DA S.NICE

D4685 DA MN

CIFRAO FVC

HORDA FVC

FREYRA FNPN

QUARK COL

ANITA FNPN

AIXA FNPN



	iABCZ	PM-EM	PD-ED	PS-ED	STAY	IPP	PE-365	AOL	ACAB
INDICE	23.12	3.49	10.49	20.80	54.29	-15.59	0.323	2.220	4.637
DECA	1	1	1	1	1	2	4	1	1
P%	1%	3%	2%	2%	2%	13%	-	9%	0.1%



	MGT _e	MP120	DP210	DP450	DSTAY	DIPP	DPE-365	DAOL	DACAB
INDICE	22.46	2.44	14.48	24.53	82.67	-0.91	0.93	3.07	0.86
TOP	13%	27%	7%	10%	13%	16%	16%	12%	3%



	IQG	P120-EM	PD	PS	STAY	IPP	PES	AOL	EGS
INDICE	30.07	2.95	10.60	16.95	66.05	1.19	1.21	2.08	2.36
TOP	2%	5%	5%	6%	5%	65%	8%	12%	0.1%



CLIQUE AQUI



PARA VER O VÍDEO DO LOTE

FAZENDA NOVA PARANAPANEMA

05

8748 FNPN

SEXO: **MACHO** • REG: **FNPN 8748** • RAÇA: **NELORE PO** • NASC.: **01/11/2024**

PESO: **571 KG** • PE: **33 CM**

REM ARMADOR

REM EL GUAPO

REM VAICH

VISUAL DE NAVIRAI

NAVIRAI MAGNUM

3194 FIV DE NAV.

1364 TE DE NAV.

C8288 DA MN

NAVIRAI MAGNUM

NAVIRAI 10068/08

LILA FNPN

PINGA FOGO FNPN

STELLA FNPN

GRAVIOLA FNPN



	iABCZ	PM-EM	PD-ED	PS-ED	STAY	IPP	PE-365	AOL	ACAB
ÍNDICE	26.59	1.87	7.03	19.05	67.34	-22.71	0.757	5.126	2.341
DECA	1	2	2	1	1	1	1	1	1
P%	0.5%	18%	11%	3%	0.1%	4%	8%	0.1%	3%



	MGT _e	MP120	DP210	DP450	DSTAY	DIPP	DPE-365	DAOL	DACAB
ÍNDICE	26.80	4.54	10.23	23.70	86.88	-0.90	0.83	5.98	0.56
TOP	5%	5%	20%	11%	5%	16%	19%	1%	8%



	IQG	P120-EM	PD	PS	STAY	IPP	PES	AOL	EGS
ÍNDICE	33.24	1.22	6.69	16.58	82.63	-6.39	1.21	4.71	0.74
TOP	1%	28%	20%	6%	0.1%	30%	8%	0.1%	11%



CLIQUE AQUI



PARA VER O VÍDEO DO LOTE

FAZENDA NOVA PARANAPANEMA

06

8717 FNPN

SEXO: **MACHO** • REG: **FNPN 8717** • RAÇA: **NELORE PO** • NASC.: **14/10/2024**

PESO: **639 KG** • PE: **35 CM**

REM CALDONEGRO

B8288 FIV DA S.NICE

B5895 FIV DA S.NICE

COLONO DA S. NICE

REM CARTHAGO

B9499 FIV DA S.NICE

B5962 FIV DA S.NICE

ZAPP BEABISA

DAMASCO MAT.

AMBOA MAT.

CARCAA FNPN

KILIANO FNPN

BRANCA ROSA FNPN

LAREIRA FNPN



	iABCZ	PM-EM	PD-ED	PS-ED	STAY	IPP	PE-365	AOL	ACAB
INDICE	17.80	0.32	9.15	18.78	52.15	-7.40	0.887	1.370	2.215
DECA	1	5	1	1	1	4	1	3	1
P%	4%	-	4%	3%	3%	-	5%	-	4%



	MGT _e	MP120	DP210	DP450	DSTAY	DIPP	DPE-365	DAOL	DACAB
INDICE	23.18	2.87	13.43	21.46	83.11	-0.96	1.29	3.31	0.45
TOP	11%	20%	10%	15%	12%	13%	8%	10%	11%



	IQG	P120-EM	PD	PS	STAY	IPP	PES	AOL	EGS
INDICE	22.88	-0.18	10.62	16.05	68.59	0.55	1.50	1.20	0.99
TOP	6%	62%	5%	7%	3%	62%	4%	30%	5%



CLIQUE AQUI



PARA VER O VÍDEO DO LOTE

FAZENDA NOVA PARANAPANEMA

07

8679 FNPN

SEXO: **MACHO** • REG: **FNPN 8679** • RAÇA: **NELORE PO** • NASC.: **20/09/2024**

PESO: **533 KG** • PE: **34 CM**

D1484 DA MN

RAI DA MN

D3524 DA MN

MAXIMO DO MORRO

REM UPONIC

18 LAJA

CFM3574

FERTIL DO IZ

OURADO DO IZ

GULIRGA DO IZ

CIBALIA FNPN

JANAJUR DO ARROIO

AMIGA FNPN

LAMPADA DE MARUMBI



	iABCZ	PM-EM	PD-ED	PS-ED	STAY	IPP	PE-365	AOL	ACAB
INDICE	16.20	2.12	9.99	15.37	45.57	-4.36	0.107	4.980	1.798
DECA	1	2	1	1	2	5	6	1	1
P%	6%	14%	3%	7%	12%	-	-	0.1%	8%



	MGT _e	MP120	DP210	DP450	DSTAY	DIPP	DPE-365	DAOL	DACAB
INDICE	21.88	3.85	10.83	17.34	80.81	-0.65	0.57	4.30	0.54
TOP	14%	9%	17%	24%	17%	37%	28%	4%	8%



	IQG	P120-EM	PD	PS	STAY	IPP	PES	AOL	EGS
INDICE	20.98	1.41	11.61	12.80	58.85	7.49	0.49	4.09	1.06
TOP	8%	24%	3%	15%	14%	88%	36%	0.5%	4%



CLIQUE AQUI



PARA VER O VÍDEO DO LOTE

FAZENDA NOVA PARANAPANEMA

08

8662 FNPN

SEXO: **MACHO** • REG: **FNPN 8662** • RAÇA: **NELORE PO** • NASC.: **19/09/2024**

PESO: **604 KG** • PE: **36 CM**

REM CALDONEGRO

B8288 FIV DA S.NICE

B5895 FIV DA S.NICE

COLONO DA S. NICE

REM CARTHAGO

B9499 FIV DA S.NICE

B5962 FIV DA S.NICE

PACARA

PINGA FOGO FNPN

FILIGRANA BYTELO NP

ATRIZ FNPN

HOMOGENIO AP

BADA DA NP

RIPA DA PANEMA



	iABCZ	PM-EM	PD-ED	PS-ED	STAY	IPP	PE-365	AOL	ACAB
INDICE	16.30	-0.88	9.35	15.21	48.03	-11.44	0.841	1.269	3.854
DECA	1	8	1	1	1	3	1	3	1
P%	7%	-	4%	7%	8%	-	6%	-	0.1%



	MGT _e	MP120	DP210	DP450	DSTAY	DIPP	DPE-365	DAOL	DACAB
INDICE	17.94	0.73	11.97	19.81	80.12	-1.12	0.80	1.61	0.32
TOP	23%	69%	14%	18%	18%	6%	20%	27%	16%



	IQG	P120-EM	PD	PS	STAY	IPP	PES	AOL	EGS
INDICE	17.66	-1.35	10.24	11.25	59.94	-1.08	1.64	1.47	1.44
TOP	13%	85%	6%	20%	12%	55%	2%	23%	1%



CLIQUE AQUI



PARA VER O VÍDEO DO LOTE

FAZENDA NOVA PARANAPANEMA

09

8655 DA FNP

SEXO: MACHO • REG: FNP 8655 • RAÇA: NELORE PO • NASC.: 16/09/2024

PESO: 569 KG • PE: 32 CM

REM ARMADOR
B7360 FIV DA S.NICE
REVOA FIV DA S.NICE

MAGO DA S.NICE

GENERAL DA MN
B9283 DA S.NICE
2622 DA PACAEMBU

X

TATINHA FNP

REM DIABLU
GUAPO FIV CAMPARINO
JHVM 12772 FIV CAMPARINO

1646 DA MN
SEMANTICA FNP
SIDRA DA PANEMA



	iABCZ	PM-EM	PD-ED	PS-ED	STAY	IPP	PE-365	AOL	ACAB
INDICE	26.00	-0.41	6.84	14.38	75.17	-13.67	0.382	4.765	4.088
DECA	1	7	2	1	1	2	3	1	1
P%	0.5%	-	12%	9%	0.1%	16%	-	0.1%	0.1%



	MGT _e	MP120	DP210	DP450	DSTAY	DIPP	DPE-365	DAOL	DACAB
INDICE	21.78	2.06	9.32	11.94	85.61	-0.47	0.77	5.35	0.4
TOP	14%	35%	23%	40%	7%	55%	21%	2%	13%



	IQG	P120-EM	PD	PS	STAY	IPP	PES	AOL	EGS
INDICE	32.23	-1.16	9.87	14.54	89.47	0.25	0.29	4.08	2.44
TOP	1%	82%	7%	10%	0.1%	61%	47%	0.5%	0.1%



CLIQUE AQUI



PARA VER O VÍDEO DO LOTE

FAZENDA NOVA PARANAPANEMA

10

8656 FNPN

SEXO: **MACHO** • REG: **FNPN 8656** • RAÇA: **NELORE PO** • NASC.: **16/09/2024**

PESO: **580 KG** • PE: **37 CM**

D1484 DA MN

RAI DA MN

D3524 DA MN

MAXIMO DO MORRO

REM UPONIC

18 LAJA

CFM3574

D4685 DA MN

CALIBRE FIV CAMPARINO

JHVM 9862 FIV CAMPARINO

X UIARA FNPN

ANATOLE FNPN

ULLER FNPN

SUTILEZA GV DO POEMA



	iABCZ	PM-EM	PD-ED	PS-ED	STAY	IPP	PE-365	AOL	ACAB
INDICE	23.87	5.01	7.22	12.91	61.36	-23.66	1.029	1.427	2.550
DECA	1	1	1	2	1	1	1	3	1
P%	1%	0.5%	10%	12%	0.5%	3%	3%	-	2%



	MGT _e	MP120	DP210	DP450	DSTAY	DIPP	DPE-365	DAOL	DACAB
INDICE	21.32	6.09	7.84	15.01	87.06	-0.77	1.27	1.77	0.77
TOP	15%	2%	30%	30%	5%	27%	8%	25%	4%



	IQG	P120-EM	PD	PS	STAY	IPP	PES	AOL	EGS
INDICE	29.90	4.09	7.88	12.70	72.79	-1.49	1.86	0.98	0.91
TOP	2%	1%	14%	15%	2%	53%	1%	35%	6%

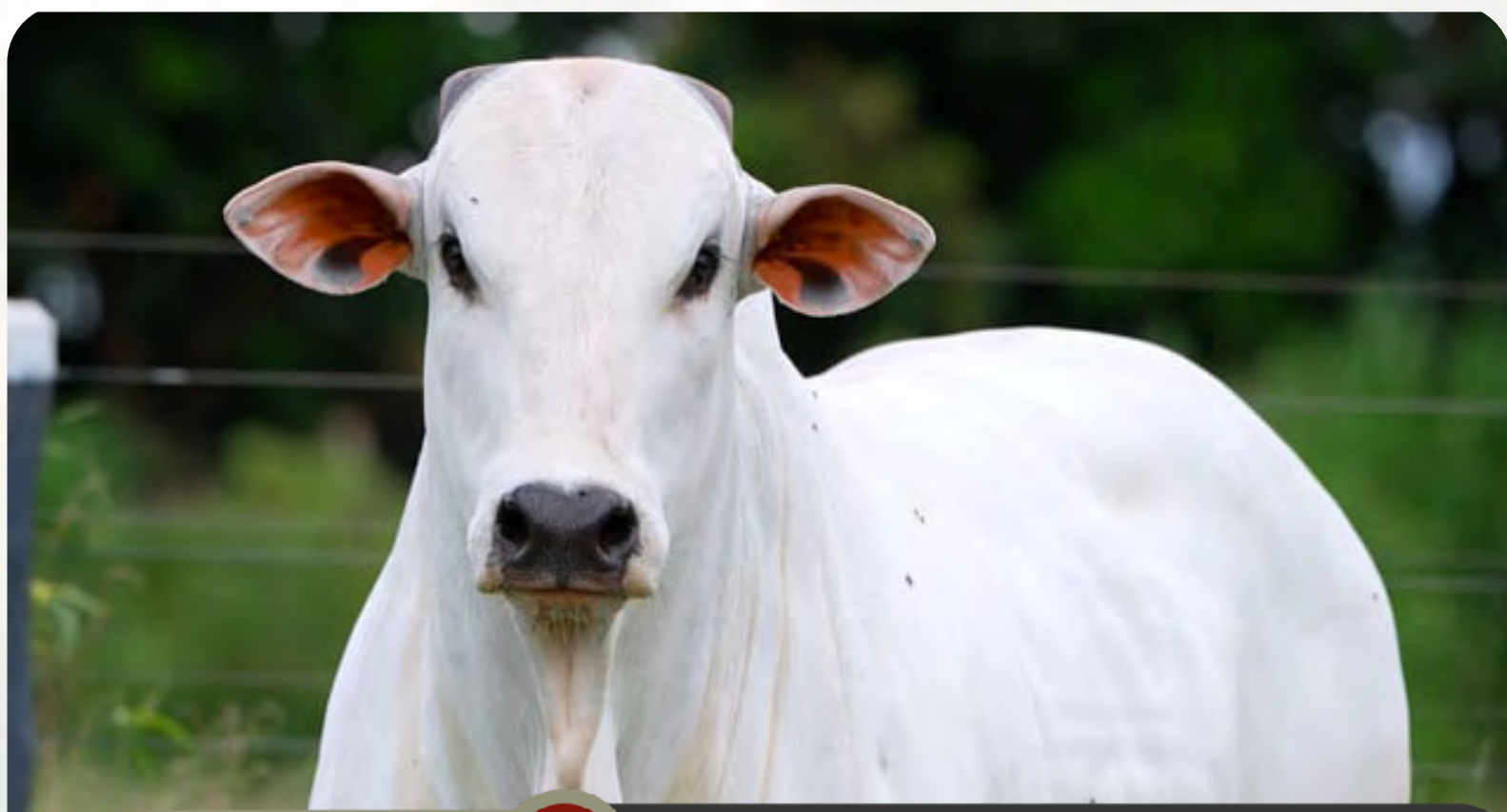

CLIQUE AQUI



PARA VER O VÍDEO DO LOTE

FAZENDA NOVA PARANAPANEMA

11

8649 FNPN

SEXO: **MACHO** • REG: **FNPN 8649** • RAÇA: **NELORE PO** • NASC.: **15/09/2024**

PESO: **563 KG** • PE: **36 CM**

REM CALDONEGRO

B8288 FIV DA S.NICE

B5895 FIV DA S.NICE

COLONO DA S. NICE

REM CARTHAGO

B9499 FIV DA S.NICE

B5962 FIV DA S.NICE

BACKUP

BELGRADO DA S. NICE

VHELLA DA S.NICE

XISPITA FNPN

PACARA

MEXIRICA FNPN

FUMACA TE DA NP



	iABCZ	PM-EM	PD-ED	PS-ED	STAY	IPP	PE-365	AOL	ACAB
INDICE	17.21	1.82	9.92	20.44	47.10	-12.35	0.815	-1.071	2.815
DECA	1	2	1	1	1	2	1	9	1
P%	5%	18%	3%	2%	9%	20%	6%	-	2%



	MGT _e	MP120	DP210	DP450	DSTAY	DIPP	DPE-365	DAOL	DACAB
INDICE	22.28	1.92	13.02	25.88	83.08	-0.92	1.04	1.76	0.6
TOP	13%	38%	11%	8%	12%	15%	13%	25%	7%



	IQG	P120-EM	PD	PS	STAY	IPP	PES	AOL	EGS
INDICE	23.66	1.41	11.21	18.26	69.91	2.62	1.46	-1.38	1.25
TOP	5%	24%	4%	4%	3%	71%	4%	91%	2%



CLIQUE AQUI



PARA VER O VÍDEO DO LOTE

FAZENDA NOVA PARANAPANEMA

12

8607 FNP

SEXO: **MACHO** • REG: **FNP 8607** • RAÇA: **NELORE PO** • NASC.: **09/09/2024**

PESO: **638 KG** • PE: **42 CM**

REM ARMADOR
BELO J MACHADO
XAMONIX J MACHADO

BIZARRO FNP

PACARA
PIAVA FNP
ARANDELA FNP

SHERLOCK MAT.
ASTRAL DA VICK
DUKA DA VICK

PLEIADE FNP

BARAC FIV DA S.NICE
SABINI FNP
ADALIA DA N.PARANAPA



	iABCZ	PM-EM	PD-ED	PS-ED	STAY	IPP	PE-365	AOL	ACAB
INDICE	19.49	3.31	10.90	22.20	47.75	-14.33	1.178	0.504	1.131
DECA	1	1	1	1	1	2	1	5	2
P%	3%	4%	2%	1%	8%	15%	1%	-	18%



	MGT _e	MP120	DP210	DP450	DSTAY	DIPP	DPE-365	DAOL	DACAB
INDICE	19.50	3.46	11.18	22.24	76.65	-0.63	1.01	1.13	-0.02
TOP	19%	13%	16%	13%	25%	39%	14%	35%	61%



	IQG	P120-EM	PD	PS	STAY	IPP	PES	AOL	EGS
INDICE	29.71	4.09	11.68	23.16	61.98	-4.74	2.02	0.69	0.72
TOP	2%	1%	3%	1%	9%	37%	0.5%	43%	11%



CLIQUE AQUI



PARA VER O VÍDEO DO LOTE

FAZENDA NOVA PARANAPANEMA

13

8610 FNPN

SEXO: **MACHO** • REG: **FNPN 8610** • RAÇA: **NELORE PO** • NASC.: **09/09/2024**

PESO: **604 KG** • PE: **37 CM**

REM ARMADOR

B7360 FIV DA S.NICE

REVOA FIV DA S.NICE

MAGO DA S.NICE

GENERAL DA MN

B9283 DA S.NICE

2622 DA PACAEMBU

C8288 DA MN

NAVIRAI MAGNUM

NAVIRAI 10068/08

7453 FNPN

BRADO S.MARINA

ASPIDE FNPN

JUSSARA FNPN



	iABCZ	PM-EM	PD-ED	PS-ED	STAY	IPP	PE-365	AOL	ACAB
ÍNDICE	18.66	3.06	5.71	10.40	50.55	-24.64	0.864	3.850	2.421
DECA	1	1	2	2	1	1	1	1	1
P%	4%	6%	18%	19%	5%	3%	5%	1%	3%



	MGT _e	MP120	DP210	DP450	DSTAY	DIPP	DPE-365	DAOL	DACAB
ÍNDICE	20.90	4.54	7.95	16.85	80.54	-1.00	0.74	3.85	0.17
TOP	16%	5%	30%	25%	18%	10%	22%	7%	27%



	IQG	P120-EM	PD	PS	STAY	IPP	PES	AOL	EGS
ÍNDICE	27.34	2.87	5.64	8.97	67.01	-10.12	1.20	3.10	1.11
TOP	3%	6%	27%	29%	4%	17%	8%	3%	3%



CLIQUE AQUI



PARA VER O VÍDEO DO LOTE

FAZENDA NOVA PARANAPANEMA

14

8602 FNP

SEXO: MACHO • REG: FNP 8602 • RAÇA: NELORE PO • NASC.: 08/09/2024

PESO: 637 KG • PE: 39 CM

D1484 DA MN

D4685 DA MN

D1342 DA MN

SAMUEL FNP

QUARK COL

ACILIA FNP

FAMOSA FNP

D1484 DA MN

D4685 DA MN

D1342 DA MN

ANANY FNP

NATAL TE DA S. NICE

CRIOLA FNP

LACADA FNP



	iABCZ	PM-EM	PD-ED	PS-ED	STAY	IPP	PE-365	AOL	ACAB
ÍNDICE	24.20	2.47	10.00	21.57	57.17	-20.25	1.046	3.355	2.455
DECA	1	1	1	1	1	1	1	1	1
P%	1%	10%	3%	2%	1%	6%	2%	2%	3%



	MGT _e	MP120	DP210	DP450	DSTAY	DIPP	DPE-365	DAOL	DACAB
ÍNDICE	22.56	3.74	11.34	18.35	81.51	-1.15	1.29	2.84	0.79
TOP	12%	10%	16%	21%	16%	5%	8%	14%	4%



	IQG	P120-EM	PD	PS	STAY	IPP	PES	AOL	EGS
ÍNDICE	28.05	1.34	11.30	15.95	65.62	-10.02	2.49	2.39	1.15
TOP	2%	26%	4%	7%	5%	17%	0.1%	8%	3%

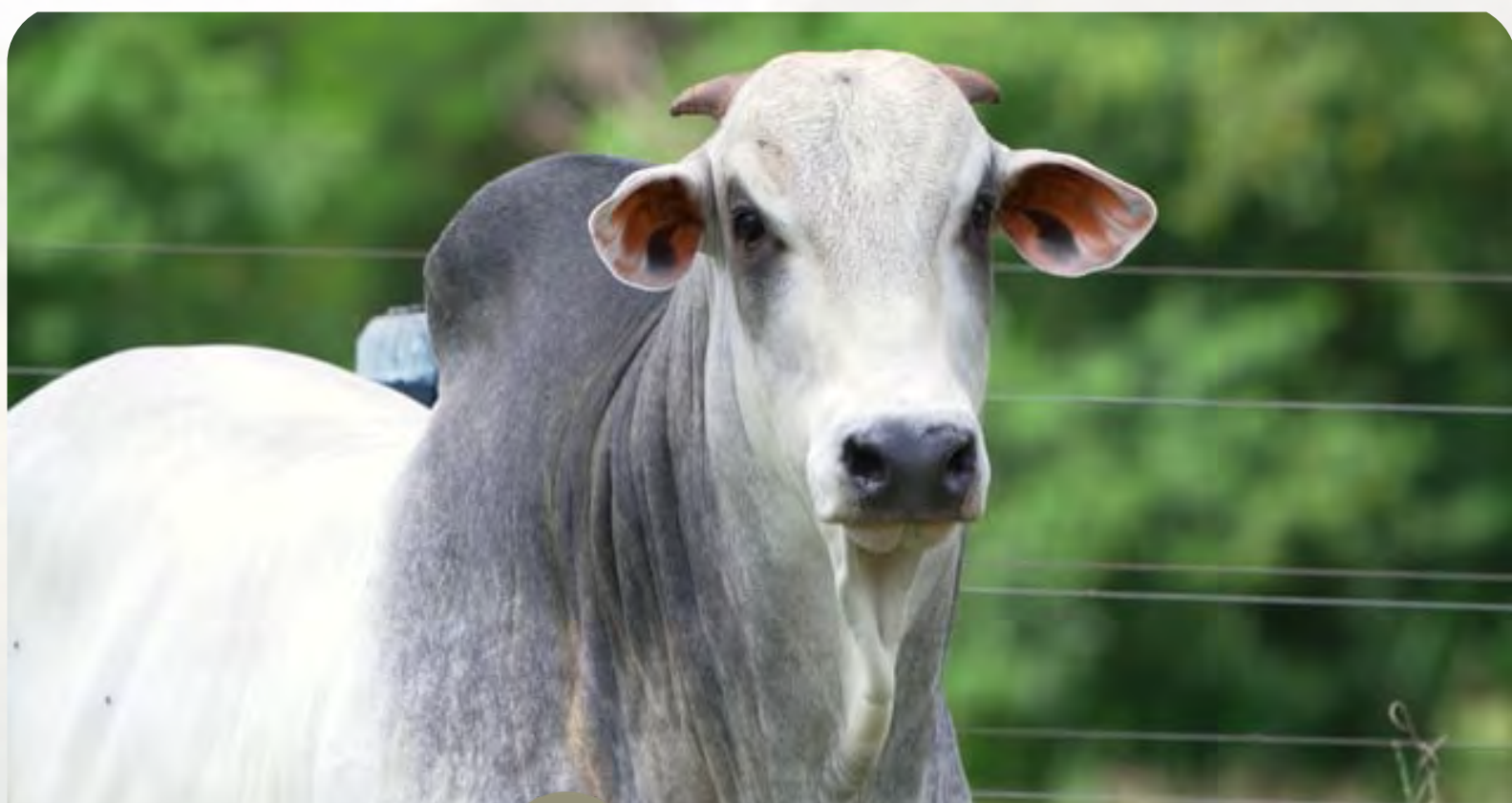

CLIQUE AQUI



PARA VER O VÍDEO DO LOTE

FAZENDA NOVA PARANAPANEMA

15

8530 FNPN

SEXO: **MACHO** • REG: **FNPN 8530** • RAÇA: **NELORE PO** • NASC.: **01/08/2024**

PESO: **599 KG** • PE: **37 CM**

D1484 DA MN

RAI DA MN

D3524 DA MN

MAXIMO DO MORRO

REM UPONIC

18 LAJA

CFM3574

7308/04 PO PERDIZES

TRUCK DA ALO BRASIL

2014 DA ALO BRASIL

BOAVENTURA FNPN

THANDU TE POI DO BR.

DALTA

OCORRENCIA GV DO POE



	iABCZ	PM-EM	PD-ED	PS-ED	STAY	IPP	PE-365	AOL	ACAB
ÍNDICE	18.09	5.01	5.41	16.83	49.13	-2.43	1.174	2.015	1.682
DECA	1	1	2	1	1	6	1	2	1
P%	4%	0.5%	19%	5%	6%	-	1%	12%	9%



	MGT _e	MP120	DP210	DP450	DSTAY	DIPP	DPE-365	DAOL	DACAB
ÍNDICE	20.46	4.64	7.24	18.31	83.23	-0.68	0.93	2.52	0.66
TOP	17%	5%	33%	21%	12%	35%	16%	17%	6%



	IQG	P120-EM	PD	PS	STAY	IPP	PES	AOL	EGS
ÍNDICE	22.82	3.78	7.03	12.93	57.96	3.92	1.35	0.61	1.45
TOP	6%	2%	18%	14%	16%	77%	6%	45%	1%



CLIQUE AQUI



PARA VER O VÍDEO DO LOTE

FAZENDA NOVA PARANAPANEMA

16

8505 FNPN

SEXO: MACHO • REG: FNPN 8505 • RAÇA: NELORE PO • NASC.: 19/07/2024

PESO: 592 KG • PE: 37 CM

REM QUISCO

REM USP

REM REGIS

CAPITAO DA AGUA FRIA

BACKUP

JG-7036 DA AGUA FRIA

JA-2967 DA AGUA FRIA

D4685 DA MN

CIFRAO FVC

HORDA FVC

CYUBA FNPN

BARAN DA TRADICAO

ZAIRA FNPN

SALOME FNPN



	iABCZ	PM-EM	PD-ED	PS-ED	STAY	IPP	PE-365	AOL	ACAB
INDICE	17.38	3.90	0.81	5.81	54.07	-19.02	0.804	3.880	3.123
DECA	1	1	6	4	1	1	1	1	1
P%	5%	2%	-	-	2%	7%	7%	1%	0.5%



	MGT _e	MP120	DP210	DP450	DSTAY	DIPP	DPE-365	DAOL	DACAB
INDICE	21.48	6.25	6.41	14.47	84.03	-0.84	0.96	3.10	0.82
TOP	15%	1%	37%	32%	10%	21%	15%	11%	3%



	IQG	P120-EM	PD	PS	STAY	IPP	PES	AOL	EGS
INDICE	25.29	2.66	1.98	5.37	69.32	0.14	1.15	3.30	1.70
TOP	4%	7%	58%	46%	3%	60%	10%	2%	0.5%



CLIQUE AQUI



PARA VER O VÍDEO DO LOTE

FAZENDA NOVA PARANAPANEMA

17

8492 FNPN

SEXO: **MACHO** • REG: **FNPN 8492** • RAÇA: **NELORE PO** • NASC.: **16/07/2024**

PESO: **653 KG** • PE: **34 CM**

D1484 DA MN

RAI DA MN

D3524 DA MN

MAXIMO DO MORRO

REM UPONIC

18 LAJA

CFM3574

MUTRECO FVC

TORNADO FIV FVC

MADRE FVC

MARIS FNPN

JERU FIV DO BRUMADO

ARUBA FNPN

NIVELAR GV DO POEMA



	iABCZ	PM-EM	PD-ED	PS-ED	STAY	IPP	PE-365	AOL	ACAB
ÍNDICE	24.55	3.17	4.27	17.21	65.35	-25.20	0.099	1.862	4.819
DECA	1	1	3	1	1	1	6	2	1
P%	1%	5%	-	5%	0.1%	3%	-	14%	0.1%



	MGT _e	MP120	DP210	DP450	DSTAY	DIPP	DPE-365	DAOL	DACAB
ÍNDICE	18.77	3.59	6.88	14.32	87.50	-0.88	0.60	1.77	1.31
TOP	21%	11%	35%	32%	4%	18%	27%	25%	0.5%



	IQG	P120-EM	PD	PS	STAY	IPP	PES	AOL	EGS
ÍNDICE	33.25	3.16	4.70	15.05	79.26	-9.95	0.54	0.83	1.69
TOP	1%	4%	34%	9%	0.5%	17%	33%	39%	0.5%



CLIQUE AQUI



PARA VER O VÍDEO DO LOTE

FAZENDA NOVA PARANAPANEMA

18

8477 FNPN

SEXO: **MACHO** • REG: **FNPN 8477** • RAÇA: **NELORE PO** • NASC.: **09/07/2024**

PESO: **681 KG** • PE: **42 CM**

REM QUISCO

REM USP

REM REGIS

OPERARIO COL

PROVADOR

FIELDADE COL

QUIRIDA COL

QUARK COL

KILIANO FNPN

LACADA FNPN

JOSEFA FNPN

BIG DO BJ

GIGI FNPN

TIRADA FNPN



	iABCZ	PM-EM	PD-ED	PS-ED	STAY	IPP	PE-365	AOL	ACAB
INDICE	22.57	4.63	11.05	19.86	49.48	-18.28	1.413	2.890	1.401
DECA	1	1	1	1	1	1	1	1	2
P%	2%	1%	2%	2%	6%	8%	0.5%	4%	13%



	MGT _e	MP120	DP210	DP450	DSTAY	DIPP	DPE-365	DAOL	DACAB
INDICE	21.30	4.97	11.99	21.86	79.34	-0.60	1.41	2.30	0.35
TOP	15%	4%	14%	14%	20%	42%	6%	19%	15%



	IQG	P120-EM	PD	PS	STAY	IPP	PES	AOL	EGS
INDICE	24.31	3.83	8.89	16.37	52.90	-10.85	2.19	2.58	0.64
TOP	5%	2%	10%	7%	28%	14%	0.5%	6%	14%



CLIQUE AQUI



PARA VER O VÍDEO DO LOTE

FAZENDA NOVA PARANAPANEMA

19

8465 FNPN

SEXO: **MACHO** • REG: **FNPN 8465** • RAÇA: **NELORE PO** • NASC.: **06/07/2024**

PESO: **638 KG** • PE: **37 CM**

D1484 DA MN

RAI DA MN

D3524 DA MN

MAXIMO DO MORRO

REM UPONIC

18 LAJA

CFM3574

REM ARMADOR

BELO J MACHADO

XAMONIX J MACHADO

MERCY FNPN

VYCTOR TE JB DA TRI

CINDERELA FNPN

FANTASIA DA NP



	iABCZ	PM-EM	PD-ED	PS-ED	STAY	IPP	PE-365	AOL	ACAB
INDICE	19.44	4.16	2.91	8.27	59.71	-28.49	0.977	0.631	0.900
DECA	1	1	4	3	1	1	1	5	3
P%	3%	2%	-	-	0.5%	1%	3%	-	-



	MGT _e	MP120	DP210	DP450	DSTAY	DIPP	DPE-365	DAOL	DACAB
INDICE	23.50	4.26	8.77	20.83	89.56	-1.22	1.30	2.72	0.61
TOP	10%	7%	26%	16%	2%	3%	8%	15%	7%



	IQG	P120-EM	PD	PS	STAY	IPP	PES	AOL	EGS
INDICE	25.11	2.85	3.28	7.22	70.95	-12.38	0.78	0.53	0.50
TOP	4%	6%	46%	37%	2%	11%	22%	48%	20%



CLIQUE AQUI



PARA VER O VÍDEO DO LOTE

FAZENDA NOVA PARANAPANEMA

20

8462 DA FNP

SEXO: MACHO • REG: FNP 8462 • RAÇA: NELORE PO • NASC.: 03/07/2024

PESO: 652 KG • PE: 37 CM

REM QUISCO

REM USP

REM REGIS

OPERARIO COL

PROVADOR

FIELDADE COL

QUIRIDA COL

VERNON MAT.

CARANDAH MAT.

ANDREZA MAT.

CAMBALHOTA FNP

TRANO BILL DA GERA

SERIEMA FNP

SOLITARIA DA PANEMA



	iABCZ	PM-EM	PD-ED	PS-ED	STAY	IPP	PE-365	AOL	ACAB
INDICE	21.51	2.77	8.36	14.45	56.84	-24.13	0.815	3.232	0.694
DECA	1	1	1	1	1	1	1	1	3
P%	2%	7%	6%	9%	1%	3%	6%	2%	-



	MGT _e	MP120	DP210	DP450	DSTAY	DIPP	DPE-365	DAOL	DACAB
INDICE	23.34	4.09	13.43	23.43	86.12	-0.71	0.71	3.21	0.23
TOP	11%	8%	10%	11%	6%	32%	23%	11%	21%



	IQG	P120-EM	PD	PS	STAY	IPP	PES	AOL	EGS
INDICE	27.97	1.74	7.78	14.99	70.50	-10.84	0.82	3.43	0.75
TOP	2%	19%	14%	9%	2%	14%	20%	2%	10%

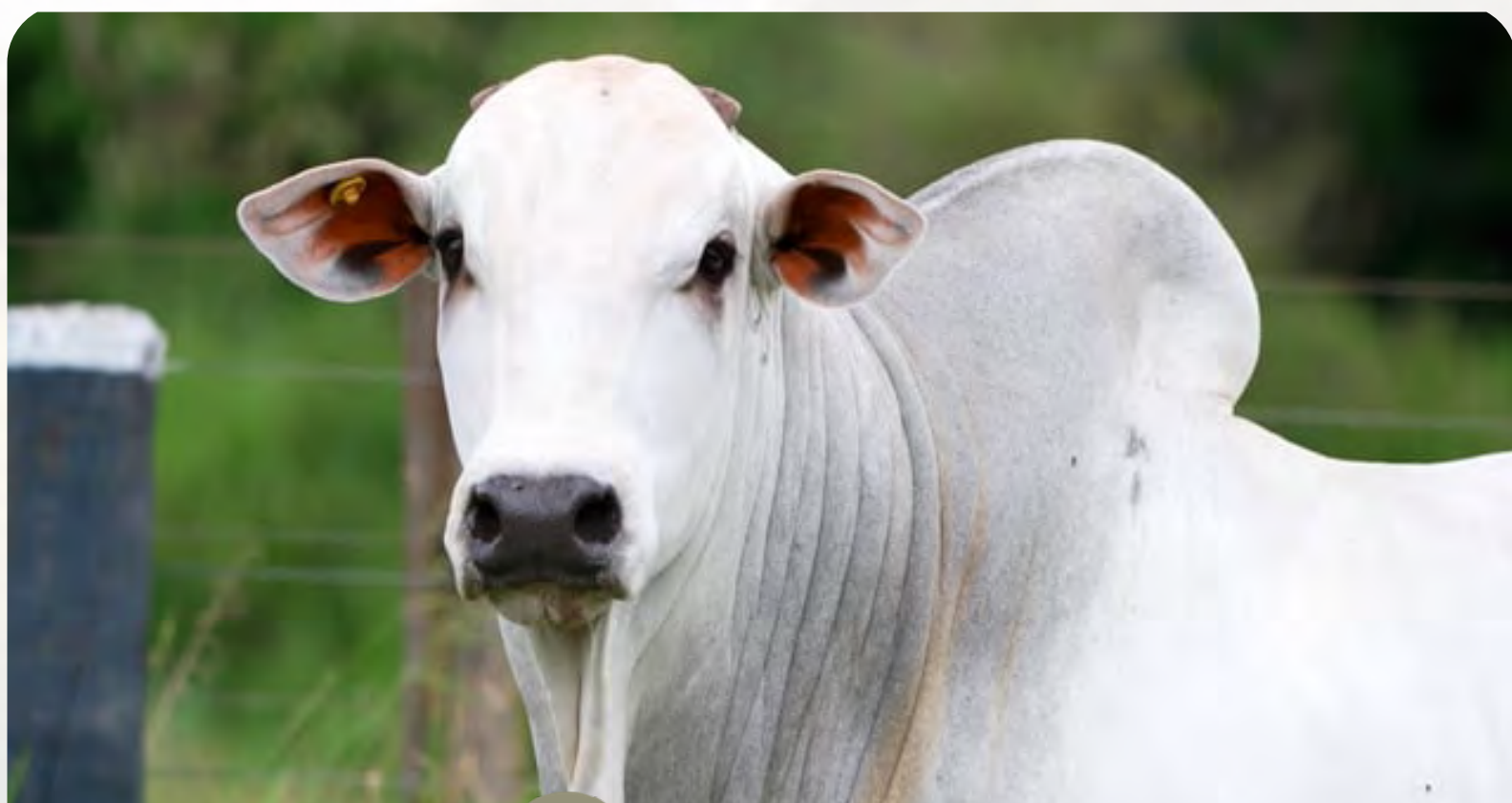

CLIQUE AQUI



PARA VER O VÍDEO DO LOTE

FAZENDA NOVA PARANAPANEMA

21

8452 FNPN

SEXO: MACHO • REG: FNPN 8452 • RAÇA: NELORE PO • NASC.: 01/07/2024

PESO: 602 KG • PE: 38 CM

REM QUISCO

REM USP

REM REGIS

OPERARIO COL

PROVADOR

FIELDADE COL

QUIRIDA COL

REM VOKOLO

QUARUP BONOS

MAYA BONOS

CIDREIRA FNPN

LANDAU DA DI GENIO

LUSA FNPN

ARUBA FNPN



	iABCZ	PM-EM	PD-ED	PS-ED	STAY	IPP	PE-365	AOL	ACAB
INDICE	24.42	7.21	6.88	10.38	62.05	-21.55	1.135	2.762	0.148
DECA	1	1	2	2	1	1	1	1	5
P%	1%	0.1%	11%	19%	0.5%	5%	2%	4%	-



	MGT _e	MP120	DP210	DP450	DSTAY	DIPP	DPE-365	DAOL	DACAB
INDICE	21.14	8.85	8.72	17.29	81.72	-0.68	1.29	2.23	0.28
TOP	15%	0.1%	26%	24%	15%	35%	8%	19%	18%



	IQG	P120-EM	PD	PS	STAY	IPP	PES	AOL	EGS
INDICE	25.37	5.61	6.05	9.89	68.51	-6.61	1.83	2.13	-0.54
TOP	4%	0.1%	24%	25%	3%	29%	1%	11%	85%



CLIQUE AQUI



PARA VER O VÍDEO DO LOTE

FAZENDA NOVA PARANAPANEMA

22

8447 FNPN

SEXO: **MACHO** • REG: **FNPN 8447** • RAÇA: **NELORE PO** • NASC.: **30/06/2024**

PESO: **671 KG** • PE: **39 CM**

REM QUISCO

REM USP

REM REGIS

OPERARIO COL

PROVADOR

FIELDADE COL

QUIRIDA COL

REM DITADO

REM HURACAN GENETICA ADITIVA

REM FRANCANIA FIV

CAPELA FNPN

CAPAZ DO BR.

SERIGAITA FNPN

NEVADA FNPN



	iABCZ	PM-EM	PD-ED	PS-ED	STAY	IPP	PE-365	AOL	ACAB
INDICE	18.40	4.03	8.39	13.67	50.35	-12.20	1.293	2.506	0.103
DECA	1	1	1	1	1	2	1	1	5
P%	4%	2%	6%	10%	5%	20%	0.5%	6%	-



	MGT _e	MP120	DP210	DP450	DSTAY	DIPP	DPE-365	DAOL	DACAB
INDICE	22.84	6.20	12.47	18.75	80.42	-0.78	1.32	2.39	0.75
TOP	12%	1%	12%	20%	18%	26%	8%	18%	4%



	IQG	P120-EM	PD	PS	STAY	IPP	PES	AOL	EGS
INDICE	17.97	2.94	8.56	10.52	54.39	-9.83	1.77	1.63	-0.37
TOP	13%	5%	11%	22%	24%	17%	2%	20%	76%



CLIQUE AQUI



PARA VER O VÍDEO DO LOTE

FAZENDA NOVA PARANAPANEMA

23

8446 FNPN

SEXO: MACHO • REG: FNPN 8446 • RAÇA: NELORE PO • NASC.: 29/06/2024

PESO: 627 KG • PE: 34 CM

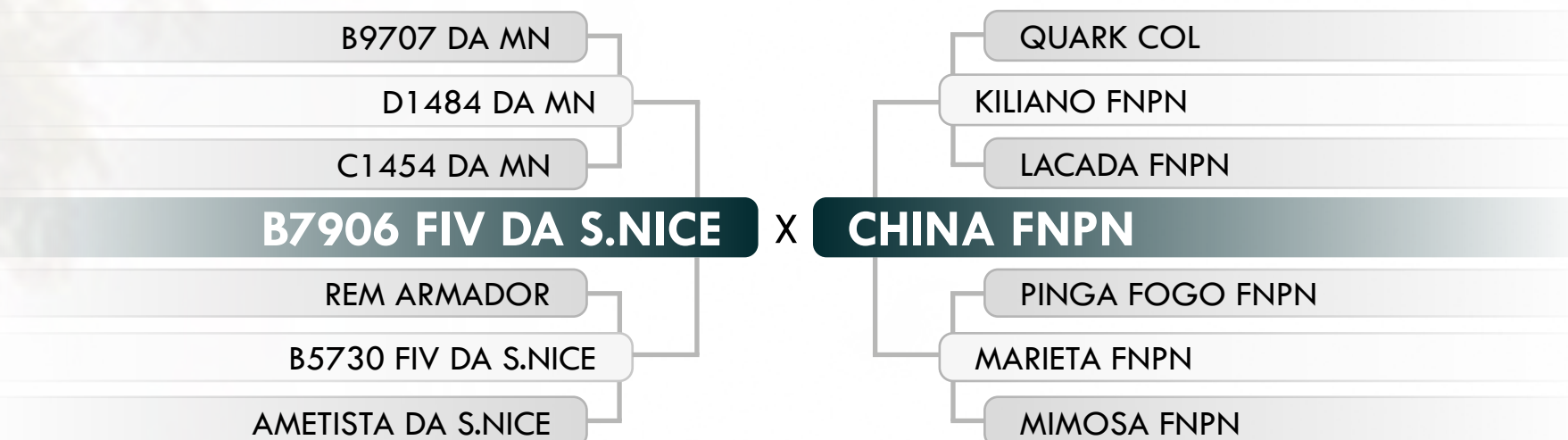

	iABCZ	PM-EM	PD-ED	PS-ED	STAY	IPP	PE-365	AOL	ACAB
INDICE	15.95	4.10	4.17	6.41	53.88	-13.19	0.445	0.080	2.473
DECA	1	1	3	4	1	2	3	6	1
P%	7%	2%	-	-	2%	18%	-	-	3%



	MGT _e	MP120	DP210	DP450	DSTAY	DIPP	DPE-365	DAOL	DACAB
INDICE	17.73	4.76	6.93	15.90	83.77	-0.52	0.52	0.74	0.37
TOP	24%	4%	35%	28%	11%	50%	30%	43%	14%



	IQG	P120-EM	PD	PS	STAY	IPP	PES	AOL	EGS
INDICE	18.77	3.68	5.53	2.26	70.44	-2.91	0.24	-0.06	0.59
TOP	11%	2%	28%	62%	2%	46%	51%	64%	16%



CLIQUE AQUI



PARA VER O VÍDEO DO LOTE



FAZENDA NOVA PARANAPANEMA

24

8367 FNPN

SEXO: MACHO • REG: FNPN 8367 • RAÇA: NELORE PO • NASC.: 03/01/2024

PESO: 830 KG • PE: 38 CM

REM ARMADOR

REM EL GUAPO

REM VAICH

VISUAL DE NAVIRAI

NAVIRAI MAGNUM

3194 FIV DE NAV.

1364 TE DE NAV.

MISTERIO FIV COL

PODEROSO COL

MIRI COL

CIENTISTA FNPN

DELGADO FNPN

CATARATA FNPN

FREQUENCIA FNPN



	iABCZ	PM-EM	PD-ED	PS-ED	STAY	IPP	PE-365	AOL	ACAB
ÍNDICE	32.62	1.95	14.20	33.80	63.01	-44.32	1.342	2.262	3.110
DECA	1	2	1	1	1	1	1	1	1
P%	0.1%	16%	0.5%	0.1%	0.5%	0.1%	0.5%	9%	1%



	MGT _e	MP120	DP210	DP450	DSTAY	DIPP	DPE-365	DAOL	DACAB
ÍNDICE	28.00	6.09	15.69	33.94	89.09	-1.26	1.26	1.96	0.56
TOP	3%	2%	5%	2%	2%	3%	9%	23%	8%



	IQG	P120-EM	PD	PS	STAY	IPP	PES	AOL	EGS
ÍNDICE	40.02	1.49	16.06	33.04	70.06	-40.46	2.30	2.21	0.96
TOP	0.1%	23%	0.5%	0.1%	3%	0.1%	0.5%	10%	5%



CLIQUE AQUI



PARA VER O VÍDEO DO LOTE

NELORE CSNA

25

CSNA BRINDISI

SEXO: **MACHO** • REG: **CSNA 167** • RAÇA: **NELORE PO** • NASC.: **15/11/2024**

PESO: **588 KG** • PE: **37 CM**

REM ARMADOR

B7360 FIV DA S.NICE

REVOA FIV DA S.NICE

MAGO DA S.NICE

GENERAL DA MN

B9283 DA S.NICE

2622 DA PACAEMBU

REM USP

LUDICO DA BELA

IBIZA FIV DA BELA

B8899 DA S.NICE

PENHASCO DA S.NICE

B4948 DA S.NICE

PATRICIA TE DA S.NIC



	iABCZ	PM-EM	PD-ED	PS-ED	STAY	IPP	PE-365	AOL	ACAB
ÍNDICE	30.07	9.02	7.30	23.27	60.99	-22.38	0.807	5.338	2.414
DECA	1	1	1	1	1	1	1	1	1
P%	0.1%	0.1%	10%	1%	0.5%	4%	7%	0.1%	3%



	IQG	P120-EM	PD	PS	STAY	IPP	PES	AOL	EGS
ÍNDICE	46.084	8.039	7.128	19.863	79.933	-14.152	1.144	4.845	1.333
TOP	0.1%	0.1%	18%	3%	0.5%	7%	10%	0.1%	2%



AOL	ACAB	MARM	ÍNDICE CHOICE	RANKING
91.15	5.65	2.49	98.33	6



CLIQUE AQUI



PARA VER O VÍDEO DO LOTE

NELORE CSNA

26

CSNA BELLANO FIV

SEXO: **MACHO** • REG: **CSNA 152** • RAÇA: **NELORE PO** • NASC.: **13/11/2024**

PESO: **632 KG** • PE: **39.1 CM**

REM SABIA
MARANHAO BONS
IMBELE BONS

RAM DA BELA

D4685 DA MN
NOEMA DA BELA
FESTA DA BELA

REM TORIXOREU
REM ARMADOR
REM RONDA

ROQUEIRA FIV DA BELA

GRAFITE DA BELA
LINHA DA BELA
232 DO GUIRAHY



	iABCZ	PM-EM	PD-ED	PS-ED	STAY	IPP	PE-365	AOL	ACAB
INDICE	36.47	6.42	12.58	28.86	73.25	-30.10	1.364	4.089	1.987
DECA	1	1	1	1	1	1	1	1	1
P%	0.1%	0.1%	0.5%	0.1%	0.1%	1%	0.5%	0.5%	6%



	IQG	P120-EM	PD	PS	STAY	IPP	PES	AOL	EGS
INDICE	43.7	5.169	14.953	28.743	81.738	-22.846	1.77	4.08	1.302
TOP	0.1%	0.5%	0.5%	0.1%	0.5%	1%	2%	0.5%	2%



AOL	ACAB	MARM	INDICE CHOICE	RANKING
78.27	7.45	3.89	108.42	3



CLIQUE AQUI



PARA VER O VÍDEO DO LOTE

NELORE CSNA

27

CSNA BELLUNO FIV

SEXO: MACHO • REG: CSNA 154 • RAÇA: NELORE PO • NASC.: 13/11/2024

PESO: 640 KG • PE: 42.5 CM

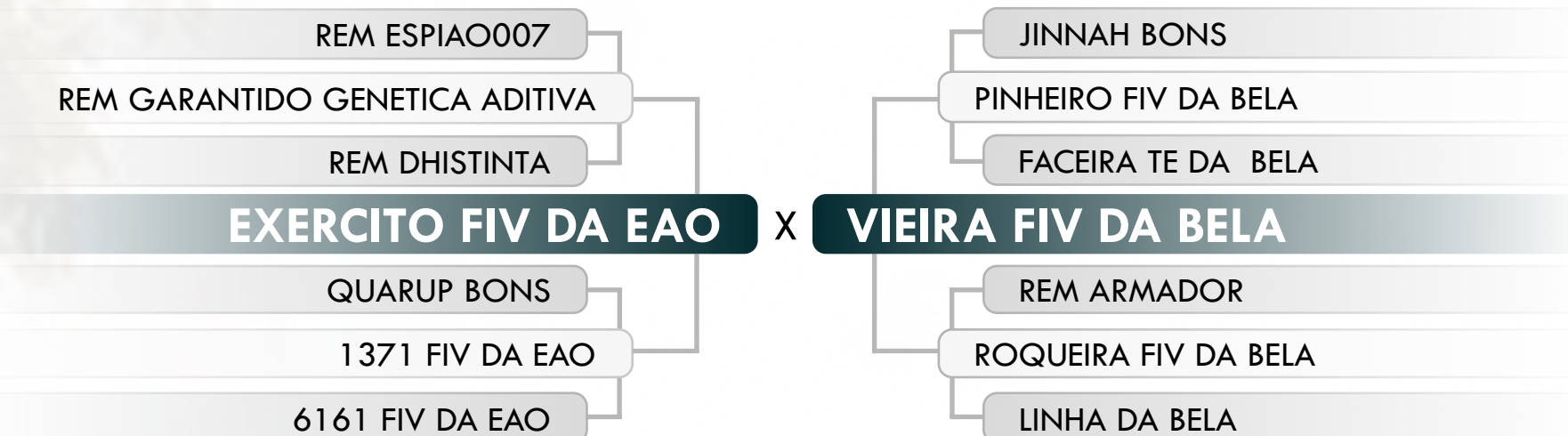

	iABCZ	PM-EM	PD-ED	PS-ED	STAY	IPP	PE-365	AOL	ACAB
ÍNDICE	42.26	7.29	19.69	36.32	67.72	-31.54	2.444	7.741	1.562
DECA	1	1	1	1	1	1	1	1	2
P%	0.1%	0.1%	0.1%	0.1%	0.1%	0.5%	0.1%	0.1%	11%



	IQG	P120-EM	PD	PS	STAY	IPP	PES	AOL	EGS
ÍNDICE	48.909	4.954	22.977	37.333	76.816	-15.526	3.013	7.644	0.346
TOP	0.1%	0.5%	0.1%	0.1%	0.5%	5%	0.1%	0.1%	29%



AOL	ACAB	MARM	ÍNDICE CHOICE	RANKING
105.05	5.34	3.57	114.73	1



CLIQUE AQUI  **PARA VER O VÍDEO DO LOTE**

NELORE CSNA

28

CSNA BASIGLIO FIV

SEXO: **MACHO** • REG: **CSNA 139** • RAÇA: **NELORE PO** • NASC.: **11/10/2024**

PESO: **525 KG** • PE: **36.5 CM**

D1484 DA MN

D4685 DA MN

D1342 DA MN

TREM BALA FIV DA EAO

OPERON DA EAO

64 DA EAO

ONCA DA EAO

REM CALDONEGRO

HUNGARO FIV DA S.NICE

B5974 FIV DA S.NICE

GEORGIA FIV SELECAO DA SL

REM ARMADOR

APOENA SELEÇ,Ã,O DA SL

REM ELETRONYCA



	iABCZ	PM-EM	PD-ED	PS-ED	STAY	IPP	PE-365	AOL	ACAB
ÍNDICE	24.70	4.99	4.05	10.46	67.19	-19.77	1.035	1.241	4.663
DECA	1	1	3	2	1	1	1	3	1
P%	1%	0.5%	-	19%	0.1%	7%	3%	-	0.1%



	IQG	P120-EM	PD	PS	STAY	IPP	PES	AOL	EGS
ÍNDICE	30.721	3.291	3.684	9.218	78.398	-13.142	1.734	0.644	2.162
TOP	2%	3%	43%	28%	0.5%	9%	2%	44%	0.1%



AOL	ACAB	MARM	ÍNDICE CHOICE	RANKING
72.63	6.73	2.96	95.03	12



CLIQUE AQUI



PARA VER O VÍDEO DO LOTE

NELORE CSNA

29

CSNA BAROLO FIV

SEXO: **MACHO** • REG: **CSNA 136** • RAÇA: **NELORE PO** • NASC.: **07/10/2024**

PESO: **530 KG** • PE: **36.5 CM**

D1484 DA MN

D4685 DA MN

D1342 DA MN

TREM BALA FIV DA EAO

OPERON DA EAO

64 DA EAO

ONCA DA EAO

RAMBO DA MN

AVESSO TE DA BELA

JURADA DA BON.S.

PARIS FIV DA BELA

BACKUP

FLORIDA DA BELA

RUGA DA BON.S.



	iABCZ	PM-EM	PD-ED	PS-ED	STAY	IPP	PE-365	AOL	ACAB
ÍNDICE	24.84	4.70	5.66	14.87	63.84	-31.86	0.685	1.763	2.256
DECA	1	1	2	1	1	1	2	2	1
P%	1%	0.5%	18%	8%	0.1%	0.5%	11%	15%	4%



	IQG	P120-EM	PD	PS	STAY	IPP	PES	AOL	EGS
ÍNDICE	31.327	3.298	5.649	11.246	75.007	-18.186	1.091	1.451	1.821
TOP	1%	3%	27%	20%	1%	3%	11%	24%	0.1%



AOL	ACAB	MARM	ÍNDICE CHOICE	RANKING
84.60	6.61	2.96	96.21	8



CLIQUE AQUI



PARA VER O VÍDEO DO LOTE

NELORE CSNA

30

CSNA BAREGGIO FIV

SEXO: MACHO • REG: CSNA 133 • RAÇA: NELORE PO • NASC.: 03/10/2024

PESO: 560 KG • PE: 34.5 CM

REM EL GUAPO

SCUBA FIV DA BELA

LINHA DA BELA

ARRECIFE DA BELA

LEGAL DA BELA

SOCIAL DA BELA

ESTUFA TE DA BELA

GANGES COL

JHELUM COL

CECE COL

NINA DA BELA

AVESSO TE DA BELA

HEURECA FIV DA BELA

PANQUECA DA BONNS.



	iABCZ	PM-EM	PD-ED	PS-ED	STAY	IPP	PE-365	AOL	ACAB
ÍNDICE	21.58	3.09	2.85	11.30	61.95	-28.43	0.079	3.071	3.398
DECA	1	1	4	2	1	1	6	1	1
P%	-	-	-	-	-	-	-	-	-



	IQG	P120-EM	PD	PS	STAY	IPP	PES	AOL	EGS
ÍNDICE	29.906	3.031	3.229	10.385	74.834	-23.324	-0.101	2.777	1.329
TOP	2%	5%	47%	23%	1%	0.5%	69%	5%	2%



AOL	ACAB	MARM	ÍNDICE CHOICE	RANKING
87.24	6.68	2.35	97.63	7



CLIQUE AQUI



PARA VER O VÍDEO DO LOTE

NELORE CSNA

31

CSNA BARCIS

SEXO: **MACHO** • REG: **CSNA 130** • RAÇA: **NELORE PO** • NASC.: **30/09/2024**

PESO: **555 KG** • PE: **34 CM**

D1484 DA MN

D4685 DA MN

D1342 DA MN

TREM BALA FIV DA EAO

OPERON DA EAO

64 DA EAO

ONCA DA EAO

REM VOKOLO

REM FANTASTICO

REM CONGA

C1782 DA S.NICE

BALTICO DA TRADICAO

B5595 DA S.NICE

AEROVIA DA S.NICE



	iABCZ	PM-EM	PD-ED	PS-ED	STAY	IPP	PE-365	AOL	ACAB
ÍNDICE	21.39	2.83	5.64	8.31	70.83	-17.16	-0.118	1.423	0.608
DECA	1	1	2	3	1	1	7	3	4
P%	2%	7%	18%	-	0.1%	10%	-	-	-



	IQG	P120-EM	PD	PS	STAY	IPP	PES	AOL	EGS
ÍNDICE	22.615	1.762	6.136	6.108	86.273	-8.252	0.106	0.935	0.164
TOP	6%	18%	24%	42%	0.1%	23%	58%	36%	41%



AOL	ACAB	MARM	ÍNDICE CHOICE	RANKING
80.56	5.17	3.69	95.21	10



CLIQUE AQUI



PARA VER O VÍDEO DO LOTE

NELORE CSNA

32

CSNA BANZI FIV

SEXO: **MACHO** • REG: **CSNA 123** • RAÇA: **NELORE PO** • NASC.: **26/09/2024**

PESO: **540 KG** • PE: **38.5 CM**

D1484 DA MN

D4685 DA MN

D1342 DA MN

TREM BALA FIV DA EAO

OPERON DA EAO

64 DA EAO

ONCA DA EAO

REM CALDONEGRO

HUNGARO FIV DA S.NICE

B5974 FIV DA S.NICE

GEORGIA FIV SELECAO DA SL

REM ARMADOR

APOENA SELEÇ,Ã,O DA SL

REM ELETRONYCA



	iABCZ	PM-EM	PD-ED	PS-ED	STAY	IPP	PE-365	AOL	ACAB
ÍNDICE	26.72	5.85	7.47	11.56	70.57	-18.60	0.862	1.252	2.358
DECA	1	1	1	2	1	1	1	3	1
P%	0.5%	0.1%	9%	16%	0.1%	8%	5%	-	3%



	IQG	P120-EM	PD	PS	STAY	IPP	PES	AOL	EGS
ÍNDICE	29.808	4.225	8.246	12.613	77.285	-4.953	1.558	1.042	1.22
TOP	2%	1%	12%	15%	0.5%	36%	3%	33%	2%



AOL	ACAB	MARM	ÍNDICE CHOICE	RANKING
75.20	5.63	1.90	90.60	13



CLIQUE AQUI



PARA VER O VÍDEO DO LOTE

NELORE CSNA

33

CSNA BANCHETTE

SEXO: MACHO • REG: CSNA 117 • RAÇA: NELORE PO • NASC.: 12/09/2024

PESO: 562 KG • PE: 36 CM

D1484 DA MN

RAI DA MN

D3524 DA MN

MAXIMO DO MORRO

REM UPONIC

18 LAJA

CFM3574

SHERLOCK MAT.

ASTRAL DA VICK

DUKA DA VICK

7480 FNP

BITELO

RHONDA FNP

COLOMBINA FNP



	iABCZ	PM-EM	PD-ED	PS-ED	STAY	IPP	PE-365	AOL	ACAB
ÍNDICE	22.63	3.73	3.62	11.61	62.43	-19.95	0.991	3.399	2.884
DECA	1	1	4	2	1	1	1	1	1
P%	2%	3%	-	15%	0.5%	6%	3%	2%	1%



	IQG	P120-EM	PD	PS	STAY	IPP	PES	AOL	EGS
ÍNDICE	32.355	2.463	5.717	10.938	76.151	-22.093	1.419	2.742	1.54
TOP	1%	9%	27%	21%	1%	1%	5%	5%	0.5%



AOL	ACAB	MARM	ÍNDICE CHOICE	RANKING
91.40	7.75	2.94	104.26	4

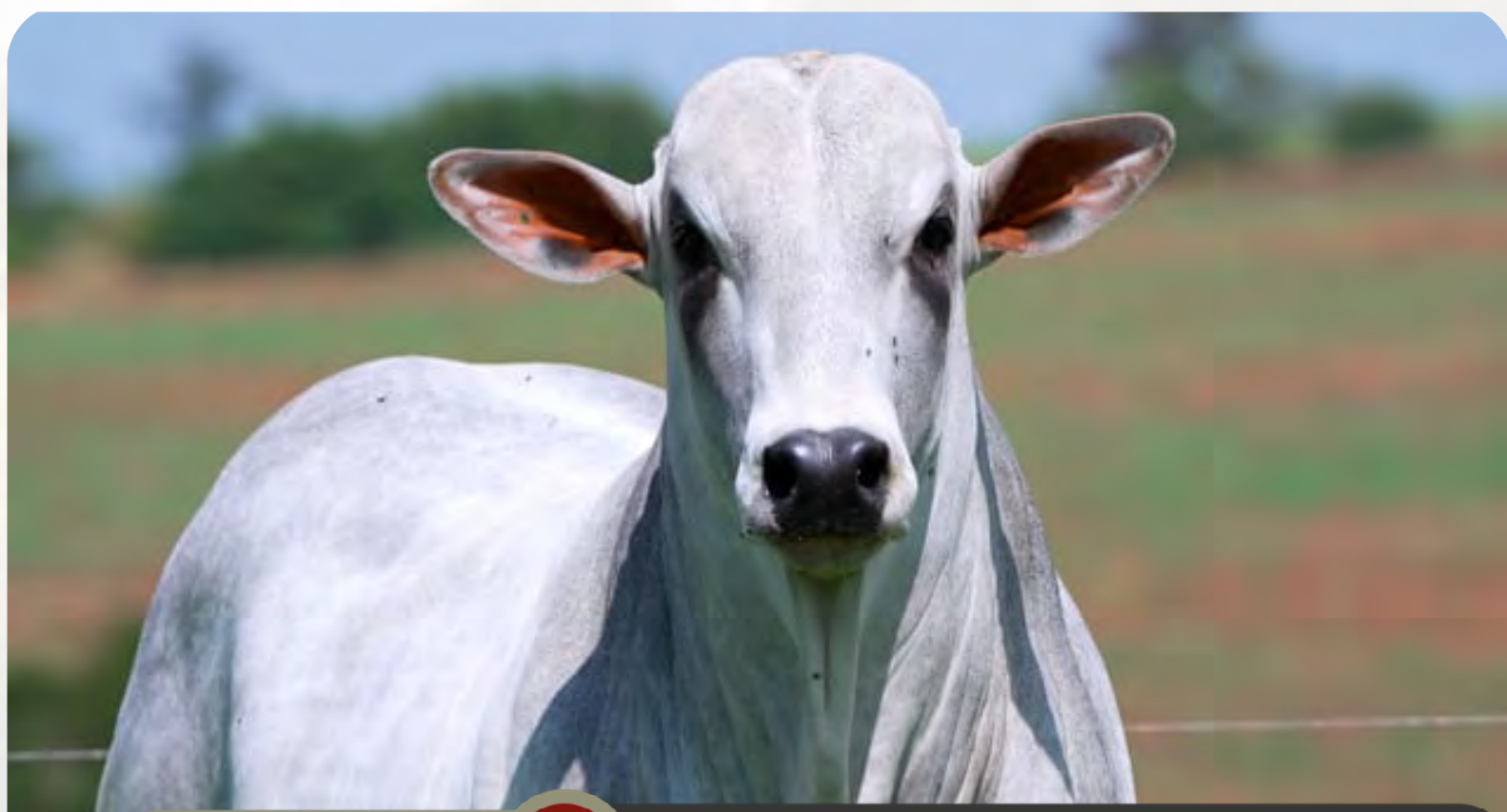

CLIQUE AQUI



PARA VER O VÍDEO DO LOTE

NELORE CSNA

34

CSNA BALANGERO

SEXO: MACHO • REG: CSNA 114 • RAÇA: NELORE PO • NASC.: 06/09/2024

PESO: 576 KG • PE: 37.6 CM

REM ARMADOR

B7360 FIV DA S.NICE

REVOA FIV DA S.NICE

MAGO DA S.NICE

GENERAL DA MN

B9283 DA S.NICE

2622 DA PACAEMBU

CORONEL DA MN

D7117 DA MN

C9643 DA MN

7411 DA FNPN

GANGES COL

CHANE FNPN

FUMACA TE DA NP



	iABCZ	PM-EM	PD-ED	PS-ED	STAY	IPP	PE-365	AOL	ACAB
ÍNDICE	30.59	4.76	10.86	21.84	67.42	-19.57	1.269	3.614	3.336
DECA	1	1	1	1	1	1	1	1	1
P%	0.1%	0.5%	2%	2%	0.1%	7%	1%	1%	0.5%



	IQG	P120-EM	PD	PS	STAY	IPP	PES	AOL	EGS
ÍNDICE	37.365	3.98	11.925	19.889	77.528	-9.611	2.383	3.049	1.105
TOP	0.5%	2%	3%	3%	0.5%	18%	0.1%	3%	3%



AOL	ACAB	MARM	ÍNDICE CHOICE	RANKING
81.46	7.69	1.99	99.69	5

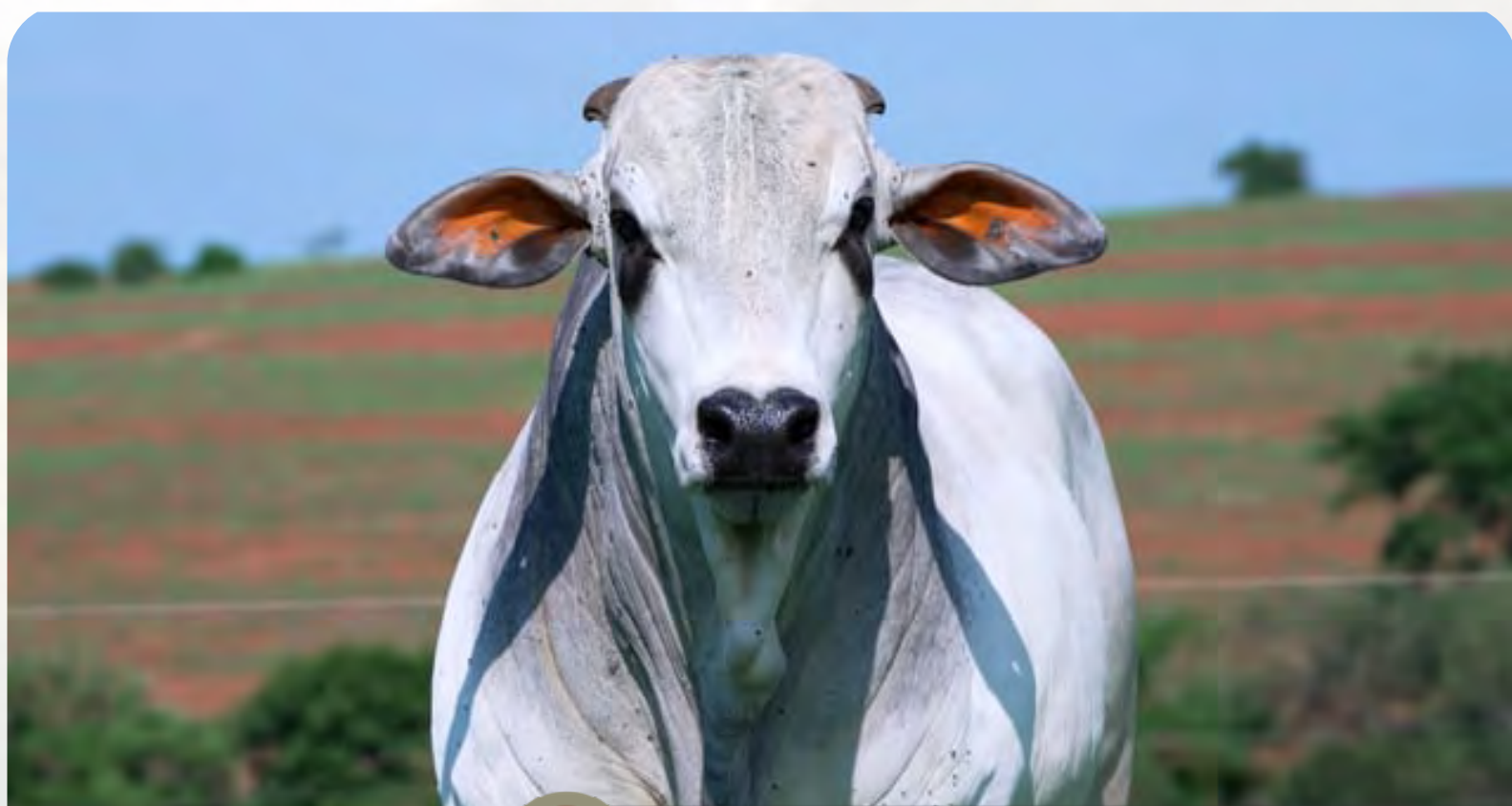

CLIQUE AQUI



PARA VER O VÍDEO DO LOTE

NELORE CSNA

35

CSNA BACOLI FIV

SEXO: MACHO • REG: CSNA 106 • RAÇA: NELORE PO • NASC.: 24/07/2024

PESO: 710 KG • PE: 40.5 CM

NADA DA BONDS.

LEGAL DA BELA

FLORISTA DA BELA

STAFF DA BELA

DOLMAN

MACIA DA BELA

GEADA FIV DA BELA

REM TORIXOREU

REM ARMADOR

REM RONDA

ROUPARIA FIV DA BELA

ESLAVO NF DA ELD.

BORDA DA BONDS.

IRAPUA DA BONSDUC.



	iABCZ	PM-EM	PD-ED	PS-ED	STAY	IPP	PE-365	AOL	ACAB
ÍNDICE	21.74	4.00	8.48	22.72	53.12	-29.21	-0.209	0.764	2.258
DECA	1	1	1	1	1	1	8	4	1
P%	2%	2%	6%	1%	3%	1%	-	-	4%



	IQG	P120-EM	PD	PS	STAY	IPP	PES	AOL	EGS
ÍNDICE	25.116	4.106	8.413	21.466	65.081	-17.032	0.082	-0.091	0.668
TOP	4%	1%	11%	2%	6%	4%	59%	65%	13%



AOL	ACAB	MARM	ÍNDICE CHOICE	RANKING
95.68	8.94	3.77	-	-



CLIQUE AQUI



PARA VER O VÍDEO DO LOTE

NELORE CSNA

36

CSNA AREZZO

SEXO: **MACHO** • REG: **CSNA 101** • RAÇA: **NELORE PO** • NASC.: **10/04/2024**

PESO: **698 KG** • PE: **39.7 CM**

SOBRADO DO IZ

DESTAK DA SLN

AMADA DA SLN

ARENITO FNP

LENAZO 580 DA DONA

FRANCEZINHA FNP

VANDINHA FNP

ESCALENO DO IZ

DILUVIO DA SAF

ITANHAEM DA BELA

C1326 DA S.NICE

REM ARMADOR

B6271 FIV DA S.NICE

B3952 FIV DA S.NICE



	iABCZ	PM-EM	PD-ED	PS-ED	STAY	IPP	PE-365	AOL	ACAB
ÍNDICE	22.43	1.30	5.11	17.35	66.27	-25.69	-0.050	1.364	2.520
DECA	1	3	3	1	1	1	7	3	1
P%	2%	-	-	5%	0.1%	2%	-	-	2%



	IQG	P120-EM	PD	PS	STAY	IPP	PES	AOL	EGS
ÍNDICE	25.049	0.924	6.235	15.327	72.568	-21.286	-0.061	0.637	0.343
TOP	4%	35%	23%	9%	2%	1%	67%	45%	29%



AOL	ACAB	MARM	ÍNDICE CHOICE	RANKING
78.66	11.17	4.41	-	-



CLIQUE AQUI



PARA VER O VÍDEO DO LOTE

NELORE VALE DA CEGONHA

37

JUPTER DNO

SEXO: **MACHO** • REG: **DNO A4250** • RAÇA: **NELORE PO** • NASC.: **23/09/2024**

PESO: **604 KG** • PE: **39 CM**

REM ARMADOR

REM EMBAIXADOR

REM BATITA

REM HORUS GENETICA ADITIVA

REM SAGRES

REM EMBOSKADA

REM TEATRICA

REM QUISCO

REM USP

REM REGIS

CONCHITA I DNO

FUNCIONARIO NAVIRAI

CONCHITA DNO

PALHETA I POI DNO



	iABCZ	PM-EM	PD-ED	PS-ED	STAY	IPP	PE-365	AOL	ACAB
ÍNDICE	22.55	6.93	10.61	25.47	43.57	-12.92	1.660	1.805	1.256
DECA	1	1	1	1	2	2	1	2	2
P%	-	-	-	-	-	-	-	-	-



CLIQUE AQUI



PARA VER O VÍDEO DO LOTE

NELORE VALE DA CEGONHA

38

ORIGINAL DNO

SEXO: **MACHO** • REG: **DNO A4238** • RAÇA: **NELORE PO** • NASC.: **28/08/2024**

PESO: **606 KG** • PE: **34 CM**

REM DULLDOG

REM GLADIADOR GENETICA ADITIVA

REM CARMESIN

GIBSON FIV GUADALUPE

REM USP

3032 TE PO GUADALUPE

55 LA GUADIANA

INDUZIDO DO REC.

BRASAO DA ENSA

ZARPA DA ENSA

TERNURA DNO

SAMO II FIV AG TR

SAMADI DNO

GANHOZA DNO



	iABCZ	PM-EM	PD-ED	PS-ED	STAY	IPP	PE-365	AOL	ACAB
ÍNDICE	16.27	4.02	6.29	14.98	48.79	-1.99	0.474	2.980	1.036
DECA	1	1	2	1	1	6	3	1	3
P%	-	-	-	-	-	-	-	-	-



CLIQUE AQUI



PARA VER O VÍDEO DO LOTE

NELORE VALE DA CEGONHA

39

EXTREMO DNO

SEXO: **MACHO** • REG: **DNO A4218** • RAÇA: **NELORE PO** • NASC.: **13/08/2024**

PESO: **583 KG** • PE: **37 CM**

REM ARMADOR

REM EL GUAPO

REM VAICH

VISUAL DE NAVIRAI

NAVIRAI MAGNUM

3194 FIV DE NAV.

1364 TE DE NAV.

FUNCIONARIO NAVIRAI

2445 DA GREN.

BRITANICA TE GREN.

EXTREMA DNO

DEFERIDO COL

LINDOYA DNO

LINDONA DNO



	iABCZ	PM-EM	PD-ED	PS-ED	STAY	IPP	PE-365	AOL	ACAB
ÍNDICE	14.98	3.65	6.10	14.71	42.35	-16.64	0.498	1.891	2.154
DECA	1	1	2	1	2	2	2	2	1
P%	-	-	-	-	-	-	-	-	-



CLIQUE AQUI



PARA VER O VÍDEO DO LOTE

NELORE VALE DA CEGONHA

40

KALIBU DNO

SEXO: **MACHO** • REG: **DNO A4215** • RAÇA: **NELORE PO** • NASC.: **12/08/2024**

PESO: **615 KG** • PE: **35 CM**

REM DHEEF
FAVORITO FIV CAMPARINO
AVENIDA FIV CAMPARINO

IMPERIO CAMPARINO

JHVM 12659 FIV CAMPARINO
GENOA FIV CAMPARINO
JHVM 9862 FIV CAMPARINO

X

REM DULLDOG
REM GURU GENETICA ADITIVA
REM BABOSEIRA

SANDY DNO

SAMO II FIV AG TR
JAIPURA DNO
JAPIRA DNO



	iABCZ	PM-EM	PD-ED	PS-ED	STAY	IPP	PE-365	AOL	ACAB
ÍNDICE	17.20	1.36	8.65	23.73	39.77	-10.91	1.055	4.659	2.459
DECA	1	3	1	1	3	3	1	1	1
P%	-	-	-	-	-	-	-	-	-



CLIQUE AQUI



PARA VER O VÍDEO DO LOTE

NELORE VALE DA CEGONHA

41

FEDERAL DNO

SEXO: **MACHO** • REG: **DNO A4196** • RAÇA: **NELORE PO** • NASC.: **07/08/2024**

PESO: **651 KG** • PE: **36.5 CM**

REM TORIXOREU

REM ARMADOR

REM RONDA

FEDERAL FIV CAMPARINO

1384 TE DE NAV.

BRISA FIV CAMPARINO

JHVM 10504 FIV CAMPARINO

B8369 DA MN

PAKAYR DA EAO

AVE DO COLONIA

VEREDA DNO

ESTOPIM DA PABREU

ELLORA DNO

DIANA II DVC



	iABCZ	PM-EM	PD-ED	PS-ED	STAY	IPP	PE-365	AOL	ACAB
ÍNDICE	16.91	2.89	7.54	18.08	43.05	-26.96	0.592	2.023	1.640
DECA	1	1	1	1	2	1	2	2	1
P%	-	-	-	-	-	-	-	-	-



CLIQUE AQUI



PARA VER O VÍDEO DO LOTE

NELORE VALE DA CEGONHA

42

CAMPARINO DNO

SEXO: MACHO • REG: DNO A4191 • RAÇA: NELORE PO • NASC.: 05/08/2024

PESO: 588 KG • PE: 35.5 CM

REM DHEEF

FAVORITO FIV CAMPARINO

AVENIDA FIV CAMPARINO

IMPERIO CAMPARINO

JHVM 12659 FIV CAMPARINO

GENOA FIV CAMPARINO

JHVM 9862 FIV CAMPARINO

TORNADO MAT.

BANDOLEIRO MAT

VISHVA MAT.

LLAMA DNO

1070 DA TERRA BRAVA

CHIQUITA DNO

TIGREZA DNO



	iABCZ	PM-EM	PD-ED	PS-ED	STAY	IPP	PE-365	AOL	ACAB
ÍNDICE	18.95	0.28	11.15	23.96	43.91	-18.40	0.647	4.244	2.580
DECA	1	5	1	1	2	1	2	1	1
P%	-	-	-	-	-	-	-	-	-



CLIQUE AQUI



PARA VER O VÍDEO DO LOTE

NELORE VALE DA CEGONHA

43

PLAYBOY DNO

SEXO: MACHO • REG: DNO A4186 • RAÇA: NELORE PO • NASC.: 30/07/2024

PESO: 619 KG • PE: 37.5 CM

REM ESPIAO007

REM GARANTIDO GENETICA ADITIVA

REM DHISTINTA

ELITE FIV DA EAO

QUARUP BONS

1375 FIV DA EAO

6161 FIV DA EAO

TRUCK DA ALO BRASIL

URI DE NAVIRAI

951 FIV DE NAVIRAI

JACARANDAH DNO

1070 DA TERRA BRAVA

GARAPA DNO

ZATUIA DNO



	iABCZ	PM-EM	PD-ED	PS-ED	STAY	IPP	PE-365	AOL	ACAB
ÍNDICE	25.16	3.92	12.50	21.20	53.02	-17.06	1.463	2.911	3.761
DECA	1	1	1	1	1	1	1	1	1
P%	-	-	-	-	-	-	-	-	-



CLIQUE AQUI



PARA VER O VÍDEO DO LOTE

NELORE VALE DA CEGONHA

44

BALTMOR DNO

SEXO: MACHO • REG: DNO A4180 • RAÇA: NELORE PO • NASC.: 22/07/2024

PESO: 632 KG • PE: 37 CM

REM DULLDOG

REM GLADIADOR GENETICA ADITIVA

REM CARMESIN

GIBSON FIV GUADALUPE

REM USP

3032 TE PO GUADALUPE

55 LA GUADIANA

MERITO FIV VYDA

TUPY DNO

JAMAICA DNO

BALITA DNO

BRASAO DA ENSA

BALTA DNO

SHAPIRA DNO



	iABCZ	PM-EM	PD-ED	PS-ED	STAY	IPP	PE-365	AOL	ACAB
ÍNDICE	20.56	5.36	7.38	21.30	51.38	-3.84	0.559	3.787	1.377
DECA	1	1	1	1	1	5	2	1	2
P%	-	-	-	-	-	-	-	-	-

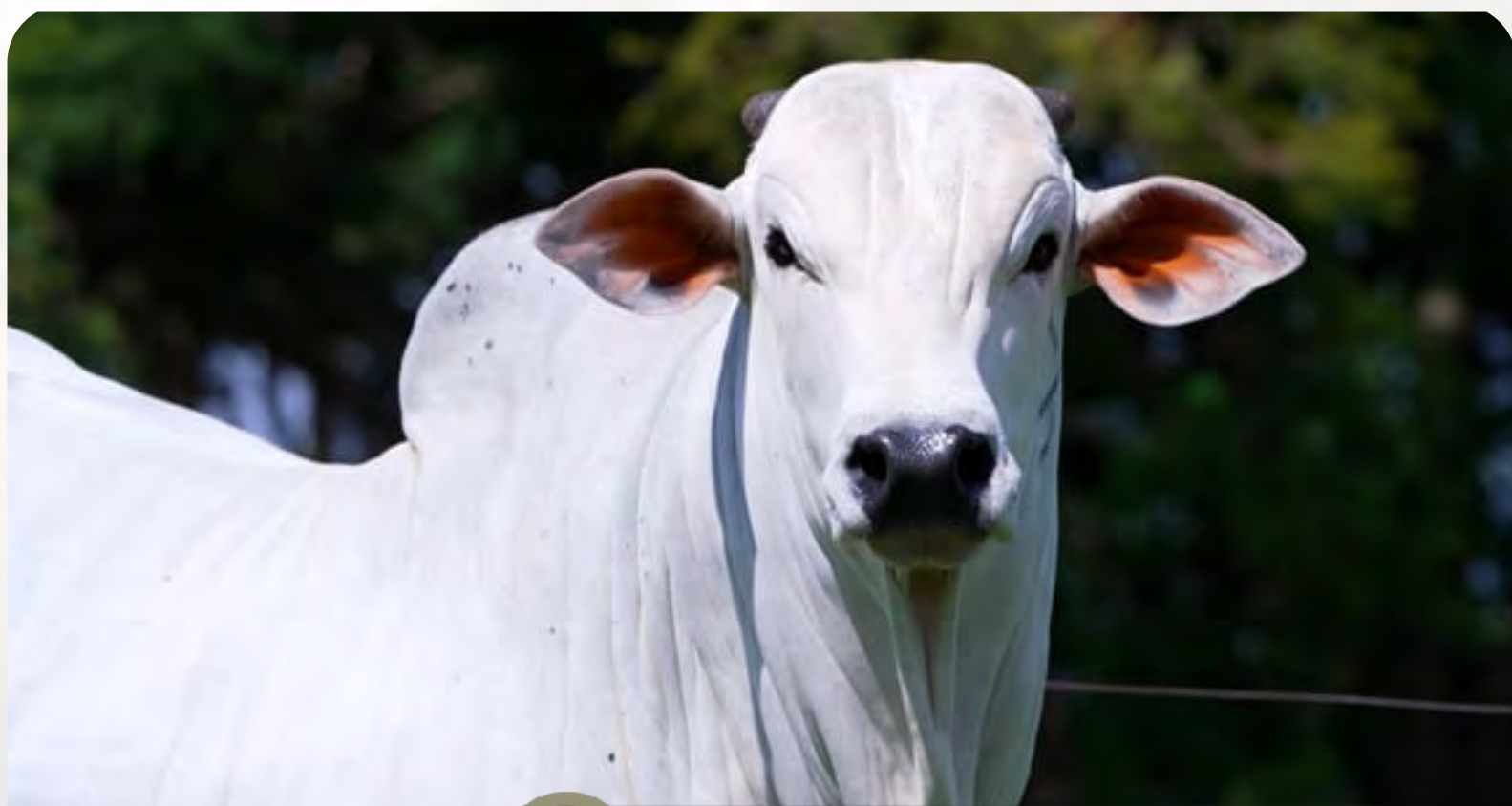

CLIQUE AQUI



PARA VER O VÍDEO DO LOTE

NELORE VALE DA CEGONHA

45

BADOQUE DNO

SEXO: MACHO • REG: DNO A4179 • RAÇA: NELORE PO • NASC.: 18/07/2024

PESO: 625 KG • PE: 37.5 CM

REM DULLDOG

REM GLADIADOR GENETICA ADITIVA

REM CARMESIN

GIBSON FIV GUADALUPE

REM USP

3032 TE PO GUADALUPE

55 LA GUADIANA

RASTAN MAT.

VIGOR MATI

SAUNAH RMVC

PAROQUIA DNO

SAMO II FIV AG TR

LUFA DNO

HICKA DNO



	iABCZ	PM-EM	PD-ED	PS-ED	STAY	IPP	PE-365	AOL	ACAB
ÍNDICE	22.04	5.79	6.54	21.30	53.37	-16.77	0.597	3.275	1.096
DECA	1	1	2	1	1	2	2	1	2
P%	-	-	-	-	-	-	-	-	-



CLIQUE AQUI



PARA VER O VÍDEO DO LOTE

NELORE VALE DA CEGONHA

46

JACUNDAH DNO

SEXO: MACHO • REG: DNO A4156 • RAÇA: NELORE PO • NASC.: 04/07/2024

PESO: 642 KG • PE: 36 CM

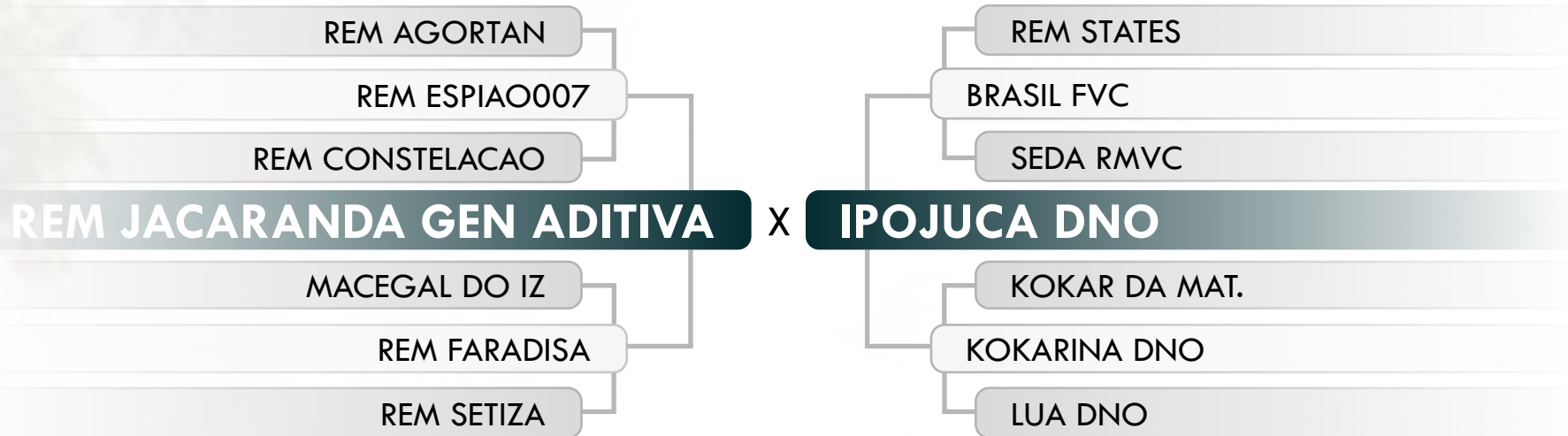

	iABCZ	PM-EM	PD-ED	PS-ED	STAY	IPP	PE-365	AOL	ACAB
ÍNDICE	18.39	3.51	6.91	18.44	50.94	-6.46	0.539	2.051	2.155
DECA	1	1	2	1	1	4	2	2	1
P%	-	-	-	-	-	-	-	-	-



CLIQUE AQUI



PARA VER O VÍDEO DO LOTE

FAZENDA SANTA FÉ

47

3258 FIV WP

SEXO: **MACHO** • REG: **NWP 3258** • RAÇA: **NELORE PO** • NASC.: **23/09/2024**

PESO: **645 KG** • PE: **36 CM**

REM AGORTAN

REM ESPIAO007

REM CONSTELACAO

DIPLOMATA DA AGRONOVA

REM ARMADOR

BATOM DA AGRONOVA

REM COGITAR

RAMBO DA MN

BARAC FIV DA S.NICE

DACIA DS

1679 WP

IDOLO MRA

JUPIA WP

HARMONIA WP



	iABCZ	PM-EM	PD-ED	PS-ED	STAY	IPP	PE-365	AOL	ACAB
ÍNDICE	27.67	2.11	13.38	24.46	61.44	-33.93	0.723	3.347	1.287
DECA	1	2	1	1	1	1	1	1	2
P%	0.5%	14%	0.5%	0.5%	0.5%	0.5%	9%	2%	15%



CLIQUE AQUI



PARA VER O VÍDEO DO LOTE

FAZENDA SANTA FÉ

48

3253 FIV WP

SEXO: **MACHO** • REG: **NWP 3253** • RAÇA: **NELORE PO** • NASC.: **14/09/2024**

PESO: **645 KG** • PE: **35 CM**

REM AGORTAN

REM ESPIAO007

REM CONSTELACAO

DIPLOMATA DA AGRONOVA

REM ARMADOR

BATOM DA AGRONOVA

REM COGITAR

RAMBO DA MN

BARAC FIV DA S.NICE

DACIA DS

1679 WP

IDOLO MRA

JUPIA WP

HARMONIA WP



	iABCZ	PM-EM	PD-ED	PS-ED	STAY	IPP	PE-365	AOL	ACAB
ÍNDICE	21.91	4.13	4.26	12.23	57.40	-23.73	1.224	3.895	1.786
DECA	1	1	3	2	1	1	1	1	1
P%	2%	2%	-	14%	1%	3%	1%	1%	8%

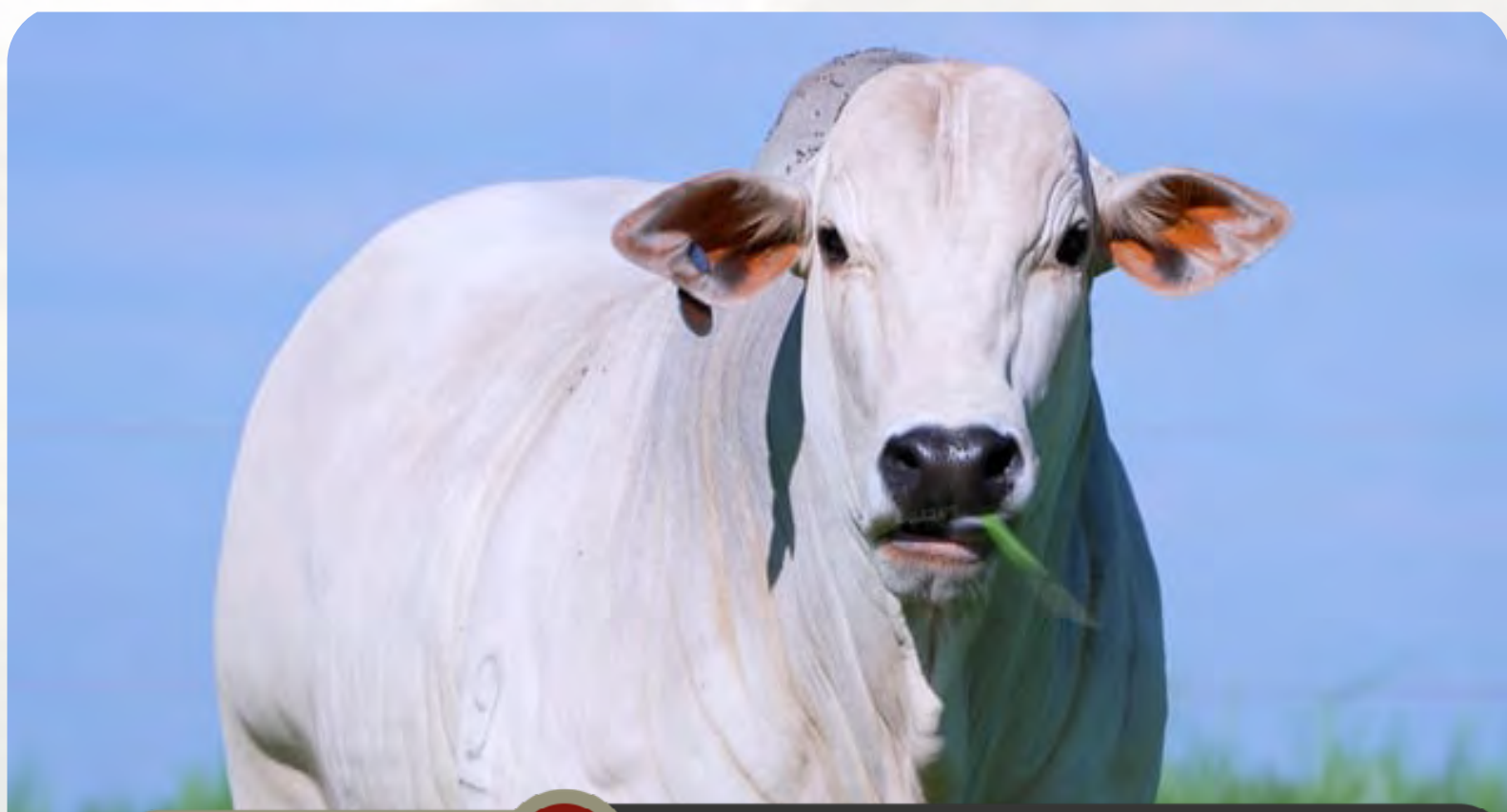

CLIQUE AQUI



PARA VER O VÍDEO DO LOTE

FAZENDA SANTA FÉ

49

3252 FIV WP

SEXO: **MACHO** • REG: **NWP 3252** • RAÇA: **NELORE PO** • NASC.: **14/09/2024**

PESO: **657 KG** • PE: **37 CM**

REM AGORTAN

REM ESPIAO007

REM CONSTELACAO

DIPLOMATA DA AGRONOVA

REM ARMADOR

BATOM DA AGRONOVA

REM COGITAR

D4685 DA MN

JHVM 12659 FIV CAMPARINO

TOALHA FIV DO JHV

2039 WP

JABRIEL FIV DE NAVIRAI

1349 WPS

ELOA



	iABCZ	PM-EM	PD-ED	PS-ED	STAY	IPP	PE-365	AOL	ACAB
ÍNDICE	21.11	-0.40	13.82	23.15	48.74	-17.94	0.666	4.497	2.582
DECA	1	7	1	1	1	1	2	1	1
P%	2%	-	0.5%	1%	7%	9%	11%	0.5%	2%



CLIQUE AQUI



PARA VER O VÍDEO DO LOTE

FAZENDA SANTA FÉ

50

3184 WP

SEXO: **MACHO** • REG: **NWP 3184** • RAÇA: **NELORE PO** • NASC.: **21/07/2024**

PESO: **688 KG** • PE: **38 CM**

REM TORIXOREU

REM ARMADOR

REM RONDA

GUERREIRO DA HORA

TRUCK DA ALO BRASIL

2128 TE DA HORA

2174 DA JHR

BUGIO TE DA SM

FUNCCIONARIO NAVIRAI

CRATERA DE NAVIRAI

1591 WPS

URAPURU DA AT

643 WPS

DAMAGE TE DA WP



	iABCZ	PM-EM	PD-ED	PS-ED	STAY	IPP	PE-365	AOL	ACAB
ÍNDICE	16.97	2.00	8.44	18.73	45.60	-10.96	0.865	3.457	0.917
DECA	1	2	1	1	2	3	1	1	3
P%	-	-	-	-	-	-	-	-	-



CLIQUE AQUI



PARA VER O VÍDEO DO LOTE

FAZENDA SANTA FÉ

51

3188 WP

SEXO: **MACHO** • REG: **NWP 3188** • RAÇA: **NELORE PO** • NASC.: **21/07/2024**

PESO: **552 KG** • PE: **34 CM**

REM TORIXOREU

REM ARMADOR

REM RONDA

GUERREIRO DA HORA

TRUCK DA ALO BRASIL

2128 TE DA HORA

2174 DA JHR

GARIMPEIRO DA AT

URAPURU DA AT

INSPIRACAO DA AT

1163 WPS

ONASSIS FATIMA

BREDA TE DA WP

FEDEISTA DA BONSUC.



	iABCZ	PM-EM	PD-ED	PS-ED	STAY	IPP	PE-365	AOL	ACAB
ÍNDICE	13.80	0.82	5.43	9.38	49.89	-10.94	0.681	2.337	0.762
DECA	1	4	2	3	1	3	2	1	3
P%	-	-	-	-	-	-	-	-	-



CLIQUE AQUI



PARA VER O VÍDEO DO LOTE

FAZENDA SANTA FÉ

52

3183 WP

SEXO: **MACHO** • REG: **NWP 3183** • RAÇA: **NELORE PO** • NASC.: **20/07/2024**

PESO: **625 KG** • PE: **39 CM**

REM ARMADOR

REM EL GUAPO

REM VAICH

VISUAL DE NAVIRAI

NAVIRAI MAGNUM

3194 FIV DE NAV.

1364 TE DE NAV.

JHVM 11332 FIV CAMPARINO

IMPERADOR CAMPARINO

BURGUESA DA TRADICAO

X 2359 WP

DONATO DE NAVIRAI

956 WPS

DRACMA TE DA WP



	iABCZ	PM-EM	PD-ED	PS-ED	STAY	IPP	PE-365	AOL	ACAB
ÍNDICE	18.69	4.98	8.59	15.87	49.82	-12.85	0.972	1.391	0.258
DECA	1	1	1	1	1	2	1	3	5
P%	4%	0.5%	6%	6%	6%	18%	3%	-	-



CLIQUE AQUI



PARA VER O VÍDEO DO LOTE

FAZENDA SANTA FÉ

53

2540 WPS

SEXO: **MACHO** • REG: **NWPS 2540** • RAÇA: **NELORE PO** • NASC.: **01/09/2024**

PESO: **582 KG** • PE: **30 CM**

REM ARMADOR

NAVIRAI ROCHA

NAVIRAI 12423-11

UJALA FIV DE NAVIRAI

NAVIRAI JUMBO

NORAH DE NAVIRAI

LAGOA FIV DE NAVIRAI

D4685 DA MN

JHVM 12659 FIV CAMPARINO

TOALHA FIV DO JHV

1890 WPS

TEATRO DO JHV

1027 WPS

CONDUTA TE DA WP



	iABCZ	PM-EM	PD-ED	PS-ED	STAY	IPP	PE-365	AOL	ACAB
ÍNDICE	14.45	2.00	6.54	14.77	43.41	-6.26	0.658	3.325	1.926
DECA	1	2	2	1	2	4	2	1	1
P%	-	-	-	-	-	-	-	-	-



CLIQUE AQUI



PARA VER O VÍDEO DO LOTE

NELORE SÃO CARLOS

54

BASILIO FIV DA FAZ. SAO CARLOS

SEXO: MACHO • REG: FSCC 1821 • RAÇA: NELORE PO • NASC.: 12/12/2024

PESO: 509 KG • PE: 34 CM

REM ARMADOR

BELO J MACHADO

XAMONIX J MACHADO

DELEGADO FIV DA EAO

BACKUP

7998 FIV DA EAO

9011 DA EAO

OPERARIO COL

RAJAN COL

PELOTA COL

FILIPINA DA AGRONOVA

REM CABALLERO

REM FASSIATA FIV

REM CONSTELACAO



	iABCZ	PM-EM	PD-ED	PS-ED	STAY	IPP	PE-365	AOL	ACAB
ÍNDICE	31.50	3.09	13.36	30.70	59.38	-37.84	1.473	3.781	3.212
DECA	1	1	1	1	1	1	1	1	1
P%	-	-	-	-	-	-	-	-	-



CLIQUE AQUI



PARA VER O VÍDEO DO LOTE

NELORE SÃO CARLOS

55

BACHAREL FIV DA FAZ. SAO CARLOS

SEXO: MACHO • REG: FSCC 1677 • RAÇA: NELORE PO • NASC.: 13/09/2024

PESO: 519 KG • PE: 35 CM

REM AGORTAN

REM ESPIAO007

REM CONSTELACAO

D8 DA EAO

D4685 DA MN

2396 FIV DA EAO

MARILDA DA EAO

REM VOKOLO

QUARUP BONNS

MAYA BONNS

5217 PO CONFIANCA

TRUCK DA ALO BRASIL

DVD4101 PO CONFIANCA

2999 PO CONFIANCA



	iABCZ	PM-EM	PD-ED	PS-ED	STAY	IPP	PE-365	AOL	ACAB
ÍNDICE	28.54	5.81	10.84	17.70	60.74	-22.63	1.073	3.954	4.119
DECA	1	1	1	1	1	1	1	1	1
P%	0.5%	0.1%	2%	4%	0.5%	4%	2%	0.5%	0.1%



	IQG	P120-EM	PD	PS	STAY	IPP	PES	AOL	EGS
ÍNDICE	33.11	4.67	11.65	13.46	71.14	1.24	1.61	3.72	2.15
TOP	1%	0.5%	3%	13%	2%	65%	3%	1%	0.1%



CLIQUE AQUI



PARA VER O VÍDEO DO LOTE

NELORE SÃO CARLOS

56

BARBARO FIV DA FAZ. SAO CARLOS

SEXO: MACHO • REG: FSCC 1668 • RAÇA: NELORE PO • NASC.: 28/07/2024

PESO: 554 KG • PE: 37 CM

REM ARMADOR

REM EMBAIXADOR

REM BATITA

REM HORUS GEN ADITIVA

REM SAGRES

REM EMBOSKADA

REM TEATRICA

REM USP

FARAO FIV FVC

MADHIJA DA FVC

PAPERÁ FIV FVC

MAIA FIV MAT.

RADULLA RMVC

LIBERDADE MAT.



	iABCZ	PM-EM	PD-ED	PS-ED	STAY	IPP	PE-365	AOL	ACAB
ÍNDICE	19.72	4.43	6.74	15.63	48.43	-24.43	2.219	1.867	-0.571
DECA	1	1	2	1	1	1	1	2	7
P%	3%	1%	12%	7%	7%	3%	0.1%	14%	-



	IQG	P120-EM	PD	PS	STAY	IPP	PES	AOL	EGS
ÍNDICE	23.03	3.87	6.37	12.82	60.62	-5.48	2.45	1.53	-0.66
TOP	6%	2%	22%	15%	11%	34%	0.1%	22%	89%



CLIQUE AQUI



PARA VER O VÍDEO DO LOTE

NELORE SÃO CARLOS

57

BONDOSO FIV DA FAZ. SAO CARLOS

SEXO: MACHO • REG: FSCC 1667 • RAÇA: NELORE PO • NASC.: 24/07/2024

PESO: 567 KG • PE: 36 CM

DESTAK DA SLN

ARENITO FNP

FRANCEZINHA FNP

CASETETE FNP

BITELO

RANYA FNP

ALTEROSA FNP

D4685 DA MN

CIFRAO FVC

HORDA FVC

ISRA FNP

ASTRAL DA VICK

JABES FNP

QUIMERA FNP



	iABCZ	PM-EM	PD-ED	PS-ED	STAY	IPP	PE-365	AOL	ACAB
ÍNDICE	15.26	0.56	6.82	12.84	51.18	-15.03	0.582	1.937	0.670
DECA	1	5	2	2	1	2	2	2	3
P%	-	-	-	-	-	-	-	-	-



	IQG	P120-EM	PD	PS	STAY	IPP	PES	AOL	EGS
ÍNDICE	18.66	0.55	4.67	12.22	66.58	-2.00	0.75	1.58	0.00
TOP	11%	44%	35%	16%	4%	50%	23%	21%	53%



CLIQUE AQUI



PARA VER O VÍDEO DO LOTE

MZ AGROPECUÁRIA

58

MZAF 8

SEXO: **MACHO** • REG: **MZAF 8** • RAÇA: **NELORE PO** • NASC.: **20/10/2024**

PESO: **560 KG** • PE: **31 CM**

REM TORIXOREU

REM ARMADOR

REM RONDA

B6777 DA S. NICE

QUARK COL

AGUITTA DA S.NICE

XENA DA S.NICE

GOLIAS IMP.

ERCULES DA SC

LEVEDURA VR

SELENA DO GOLIAS

FAUJI DA SC

RELVA VII TE 41

RELVA DO CAMBUHY



	iABCZ	PM-EM	PD-ED	PS-ED	STAY	IPP	PE-365	AOL	ACAB
DECA	12.99	2.46	4.27	7.22	43.95	-15.98	0.716	2.509	2.242
INDICE	2	1	3	4	2	2	1	1	1
P%	-	-	-	-	-	-	-	-	-



	MGT _e	MP120	DP210	DP450	DSTAY	DIPP	DPE-365	DAOL	DACAB
TOP	17.92	3.21	6.77	12.01	80.03	-0.87	0.59	2.97	0.15
INDICE	23%	15%	36%	40%	19%	19%	27%	13%	29%



	IQG	P120-EM	PD	PS	STAY	IPP	PES	AOL	EGS
TOP	17.14	1.472	4.611	4.683	59.405	-7.763	0.891	2.796	0.880
INDICE	14%	23%	35%	49%	13%	24%	17%	5%	7%

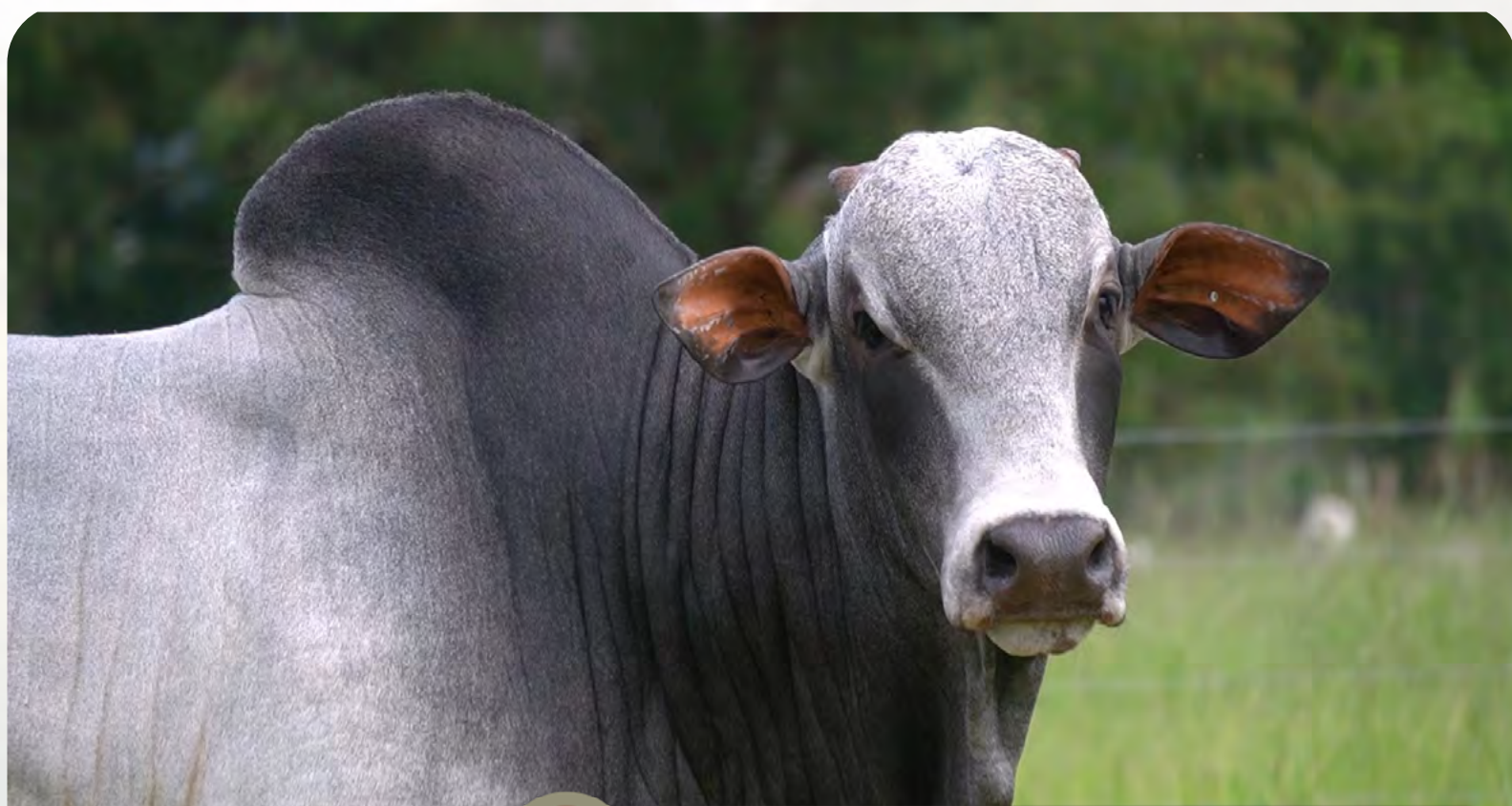

CLIQUE AQUI



PARA VER O VÍDEO DO LOTE